PRESIDÊNCIA DA REPÚBLICA
CASA CIVIL
SISTEMA DE PROTEÇÃO DA AMAZÔNIA
CENTRO REGIONAL DE BELÉM

MAPA PLANIMÉTRICO DA AMAZÔNIA LEGAL
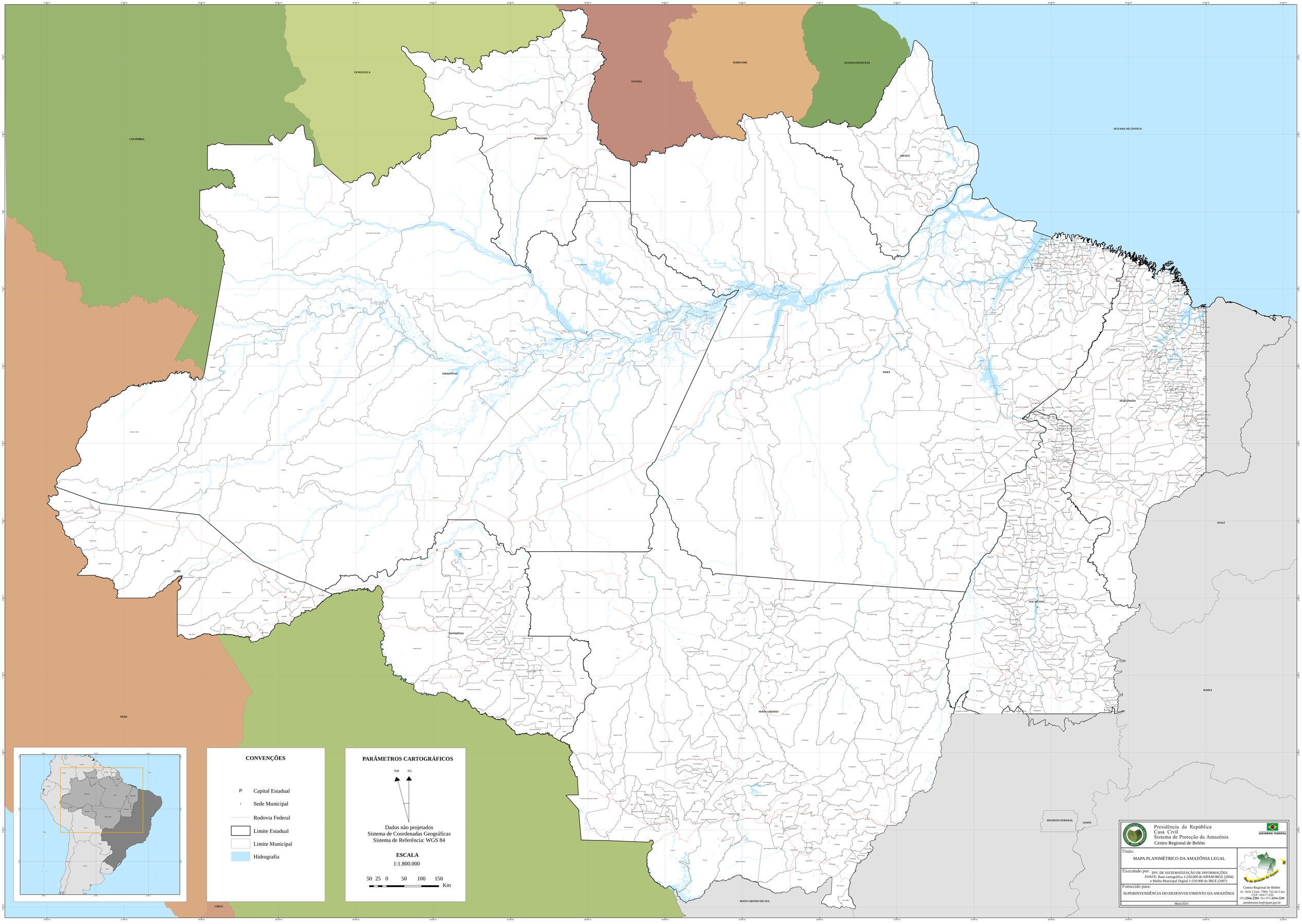
GOVERNO FEDERAL