Presidência da República - Casa Civil
Centro Gestor e Operacional do Sistema de Proteção da Amazônia
Centro Regional de Manaus

Reserva Biológica do Abufari

Região Norte do Brasil 1:120.000
N° de Controle: 22/10-DIVSIN/MN

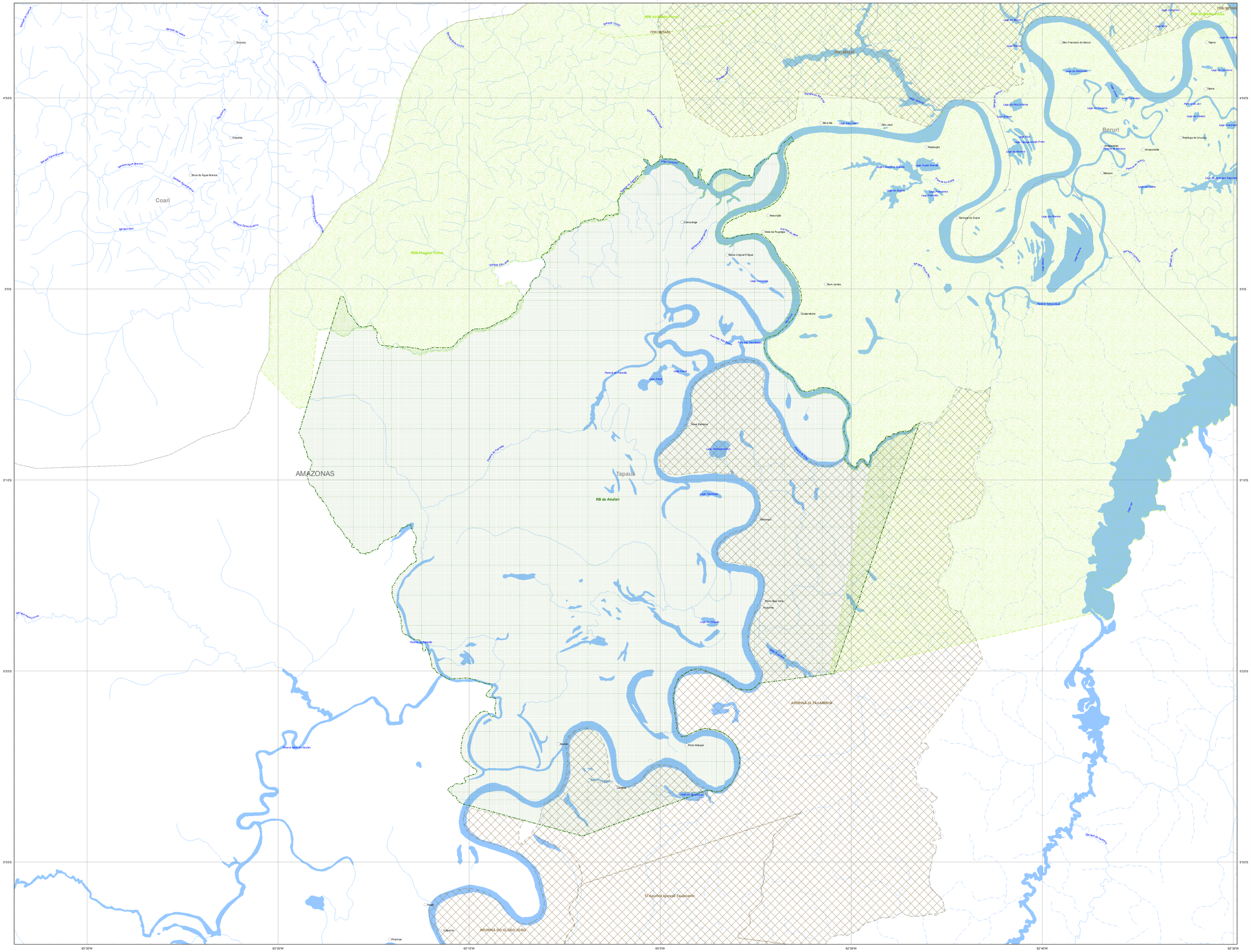

Localização da Área

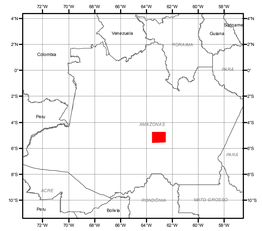

Sinais Convencionais

1 - SISTEMA DE TRANSPORTE
- Rodovia pavimentada
- Rodovia em pavimentação
- Rodovia não pavimentada
- Administração:
  - Federal
  - Estadual

2 - LIMITES
- Limite Internacional
- Limite estadual
- Limite Municipal

3 - HIDROGRAFIA
- Cursos de água representáveis em escala:
  - Perene
  - Temporário
- Cursos de água não reprentáveis em escala:
  - Perene
  - Temporário

4 - LOCALIDADES
- Capital
- Cidade
- Vila / Povoado

Legenda

- Unidade de Conservação Federal
- Unidade de Conservação Estadual
- Terra Indígena
- Campos de Pouso

N

1:120.000

5 2,5 0 5 10 Quilômetros

Sistema de Coordenadas Geográficas
Datum Geodésico Horizontal - South America 1969

Presidência da República - Casa Civil
Centro Gestor e Operacional do Sistema de Proteção da Amazônia
Centro Regional de Manaus

Título: Reserva Biológica do Abufari	
Elaborado Por: Eng. Agr. Robson Lopes	**Criado em:** 28/05/2010
Setor: Divisão de Sistematização de Informações - DIVSIN	**Fonte:** CCSIVAM/IBGE/SIPAM/SDS-AM