

Programa de Monitoramento de Áreas Especiais - ProAE

TERRA INDÍGENA PARQUE DO ARIPUANÃ - MT/RO - 2017

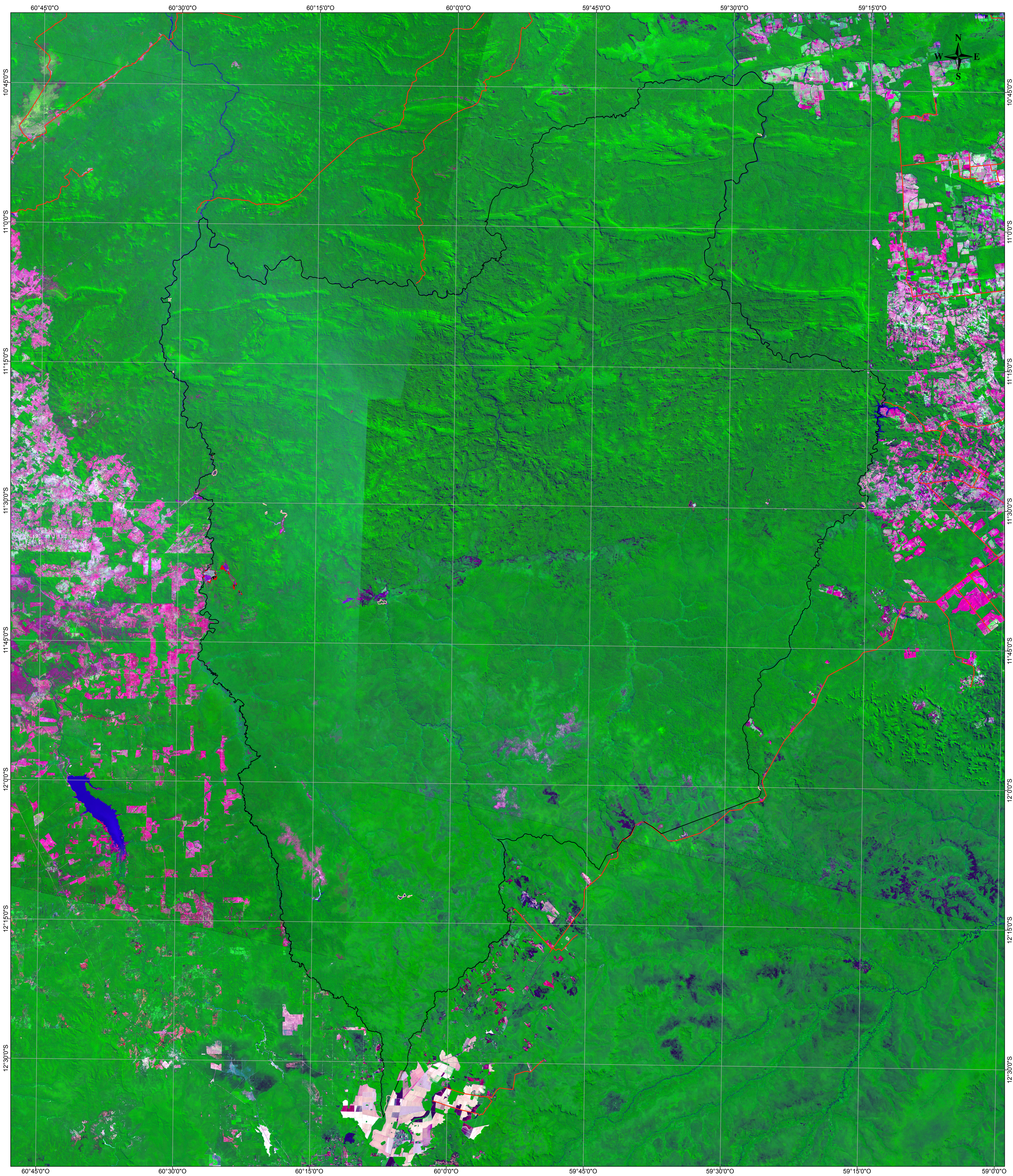

Legenda

- Centróide avanço 2017
- Rodovias
- Limite da área especial
- Áreas identificadas até 2013
- Avanço identificado em 2014
- Avanço identificado em 2015
- Avanço identificado em 2017

Localização



DISCRIMINAÇÃO	ESTIMATIVA
TI PARQUE RIO ARIPUANÃ	Área (ha) %
Área calculada do limite	1.603.526,11 100,00
Áreas identificadas até 2013	1.439,29 0,09
Avanço identificado em 2014	579,74 0,04
Avanço identificado em 2015	13,20 0,00
Avanço identificado em 2016	0,00 0,00
Avanço identificado em 2017	136,11 0,01
Total Estimado	2.170,34 0,14

OBSERVAÇÃO:
Este produto foi elaborado por meio de técnicas digitais e não delimita
com precisão as áreas identificadas com alterações na cobertura vegetal.

Escala 1:250.000

7 3,5 0 7 14 21 28 km

Sistema de Coordenadas Geográficas
Datum Horizontal SIRGAS 2000

FONTE:

- SISTEMA DE PROTEÇÃO DA AMAZÔNIA - SIPAM
Áreas identificadas com alterações na cobertura vegetal
até 2016, escala 1:100.000
Avanço identificado em 2017, escala 1:100.000
Malha Viária do estado de Mato Grosso - Ano 2006.
- FUNDAÇÃO NACIONAL DO ÍNDIO - FUNAI
Limite da Área Especial - 2016, escala 1:100.000
- FUNDAÇÃO INSTITUTO BRASILEIRO DE GEOGRAFIA
E ESTATÍSTICA - IBGE
Base Cartográfica Contínua do Brasil - 1:1.000.000
Ano: 2015
- U.S. GEOLOGICAL SURVEY - USGS
Imagens fusionadas do sensor OLI / LANDSAT 8
Composição colorida RGB (G:R:G) fusão com a
banda 8 (Pan)
Orbita/Ponto 229/069, Data: 05/07/2013,
Orbita/Ponto 230/068, Data: 09/07/2013,
Orbita/Ponto 230/068, Data: 28/07/2013,
Orbita/Ponto 229/069, Data: 10/09/2014,
Orbita/Ponto 229/069, Data: 10/09/2014,
Orbita/Ponto 230/068, Data: 10/09/2014,
Orbita/Ponto 229/069, Data: 27/07/2015,
Orbita/Ponto 229/069, Data: 27/07/2015,
Orbita/Ponto 230/068, Data: 03/08/2015,
Orbita/Ponto 229/069, Data: 14/08/2016,
Orbita/Ponto 229/069, Data: 14/08/2016,
Orbita/Ponto 230/068, Data: 05/08/2016,
Orbita/Ponto 229/069, Data: 01/08/2017,
Orbita/Ponto 229/069, Data: 01/08/2017,
Orbita/Ponto 230/068, Data: 08/08/2017.

Programa de Monitoramento de Áreas Especiais - ProAE

TERRA INDÍGENA PARQUE DO ARIPUANÃ - MT/RO - 2017

Divisão Executante: Divisão de Sensoriamento Remoto - DIVSER	Data de Elaboração: 06/02/2018
CENSIPAM - CRPV Direitos de reprodução reservados	Centro Regional - Porto Velho Av. Lauro Sodré, 6500 - Aeroporto - CEP 76803-260 Porto Velho - RO - Fone: +55 69 - 32176311 - Fax: +55 69 - 3217-6308