

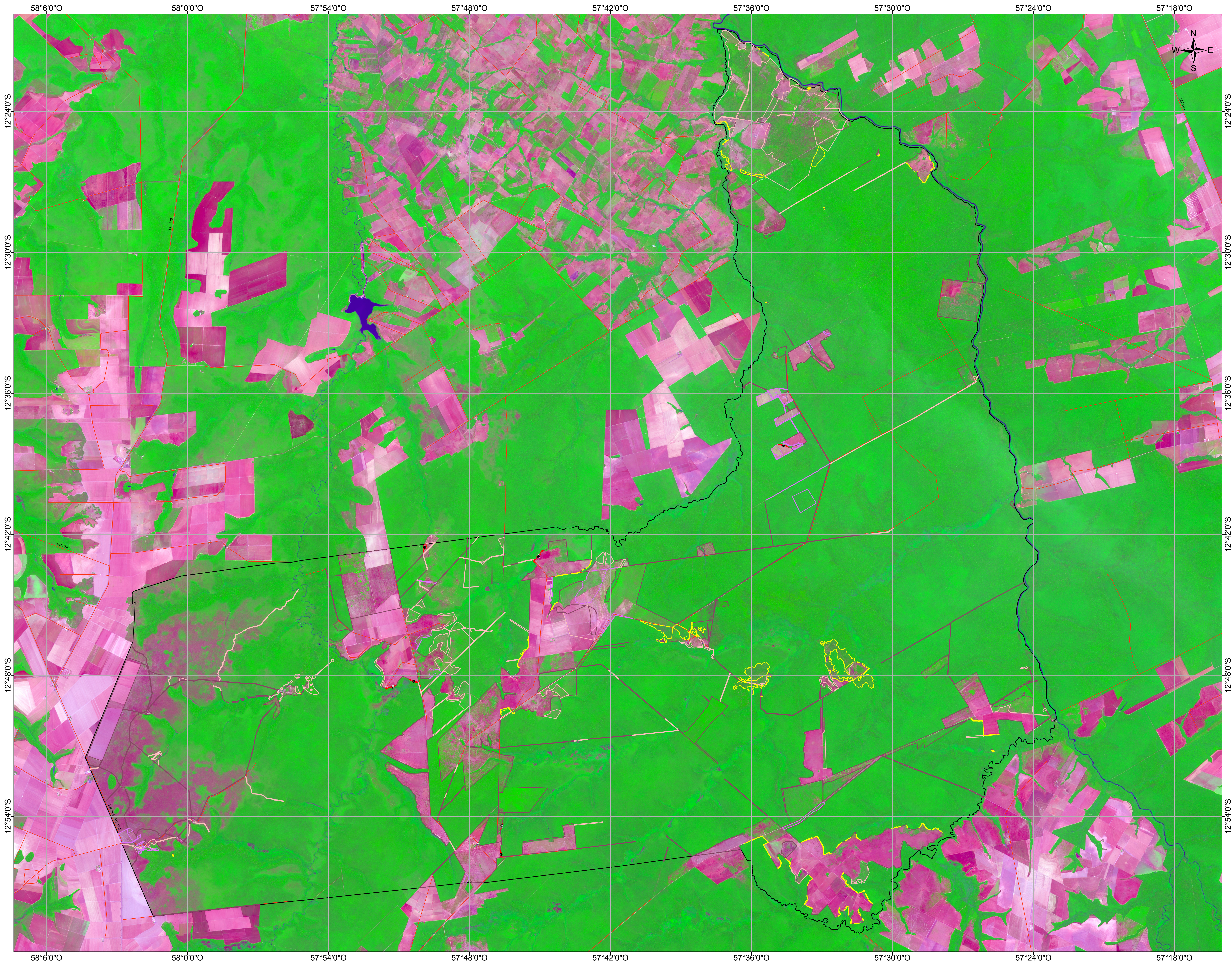

Programa de Monitoramento de Áreas Especiais - ProAE

Terra Indígena Manoki - Mato Grosso - 2017



Legenda

- Centróide avanço 2017
- Rodovias
- Limite Área Especial
- Áreas identificadas até 2013
- Avanço identificado em 2014
- Avanço identificado em 2015
- Avanço identificado em 2016
- Avanço identificado em 2017

Localização

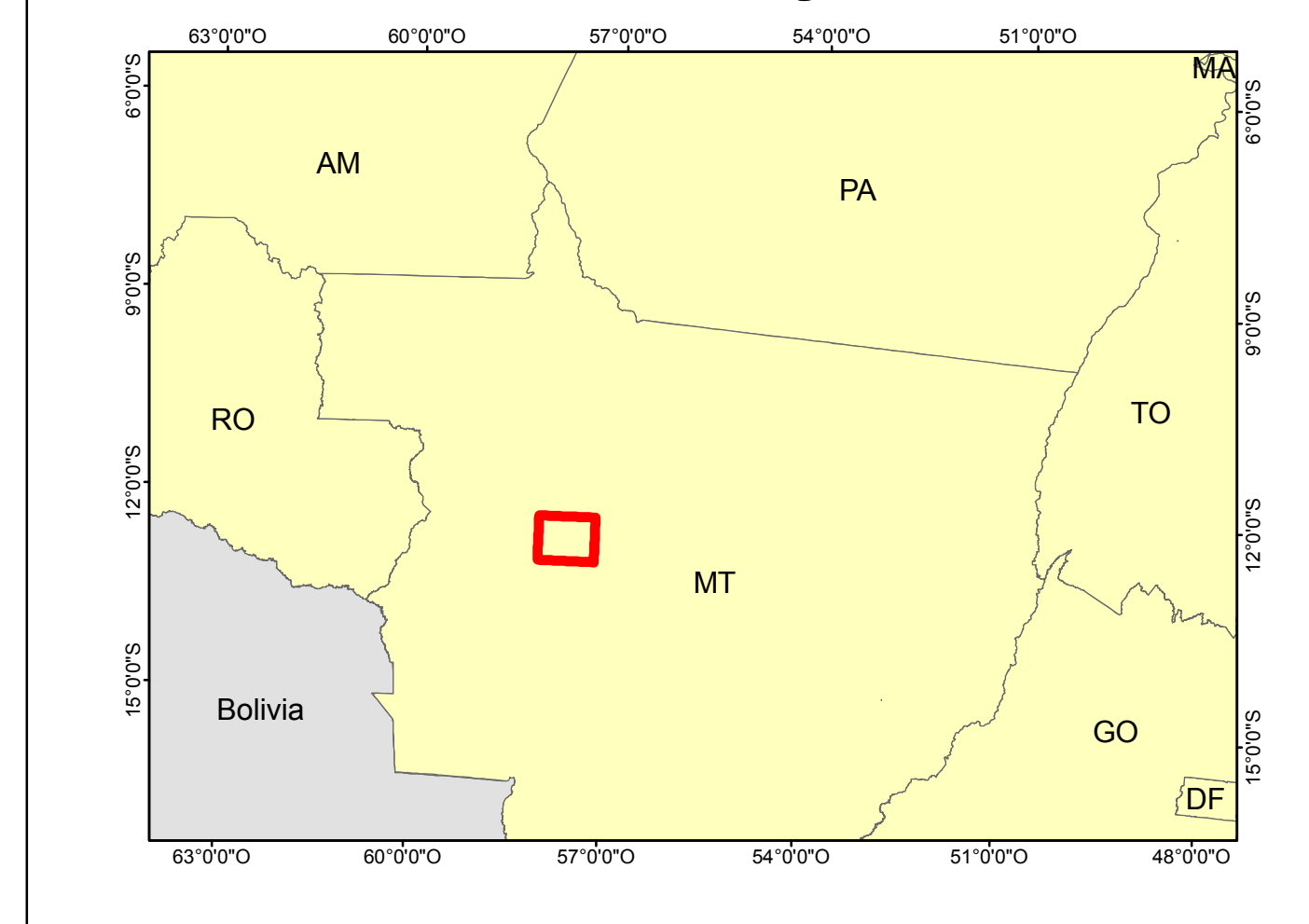

DISCRIMINAÇÃO TI MANOKI	ESTIMATIVA	
	Área (ha)	%
Área calculada do limite	252.587,13	100,00
Áreas identificadas até 2013	36.376,41	14,40
Avanço identificado em 2014	7.728,76	3,06
Avanço identificado em 2015	1.172,69	0,46
Avanço identificado em 2016	1.246,67	0,49
Avanço identificado em 2017	35,63	0,01
Total Estimado	46.560,15	18,43

OBSERVAÇÃO:
Este produto foi elaborado por meio de técnicas digitais e não delimita com precisão as áreas identificadas com alterações na cobertura vegetal.

Escala: 1:100.000



Sistema de Coordenadas Geográficas
Datum Horizontal SIRGAS2000

FONTE:

- SISTEMA DE PROTEÇÃO DA AMAZÔNIA - SIPAM
Áreas identificadas com alterações na cobertura vegetal até 2016, escala 1:100.000
Avanço identificado em 2017, escala 1:100.000
- FUNDAÇÃO NACIONAL DO ÍNDIO - FUNAI
Limite da Área Especial - 2016, escala 1:100.000
- FUNDAÇÃO INSTITUTO BRASILEIRO DE GEOGRAFIA E ESTATÍSTICA - IBGE
Base Cartográfica Contínua do Brasil - 1:1.000.000
Ano: 2015
- U.S. GEOLOGICAL SURVEY - USGS
Imagens fusionadas do sensor OLI / LANDSAT 8
Composição colorida R(6) G(5) B(4)
Órbita/Ponto 228/069, Data: 31/08/2013,
Órbita/Ponto 228/069, Data: 01/07/2014,
Órbita/Ponto 228/069, Data: 05/08/2015,
Órbita/Ponto 228/069, Data: 09/09/2016,
Órbita/Ponto 228/069, Data: 26/08/2017.

Programa de Monitoramento de Áreas Especiais - ProAE Terra Indígena Manoki - Mato Grosso - 2017	
Divisão Executante: Divisão de Sensoriamento Remoto - DIVSER	Data de Elaboração: 11/12/2017
 Direitos de reprodução reservados	
Centro Regional - Porto Velho Av. Lauro Sodré, 6500 - Aeroporto - CEP 76803-260 Porto Velho - RO - Fone: +55 +69 - 32176311 - Fax: +55 +69 - 3217-6308	