

Programa de Monitoramento de Áreas Especiais - ProAE

Terra Indígena Igarapé Lourdes - Rondônia - 2017

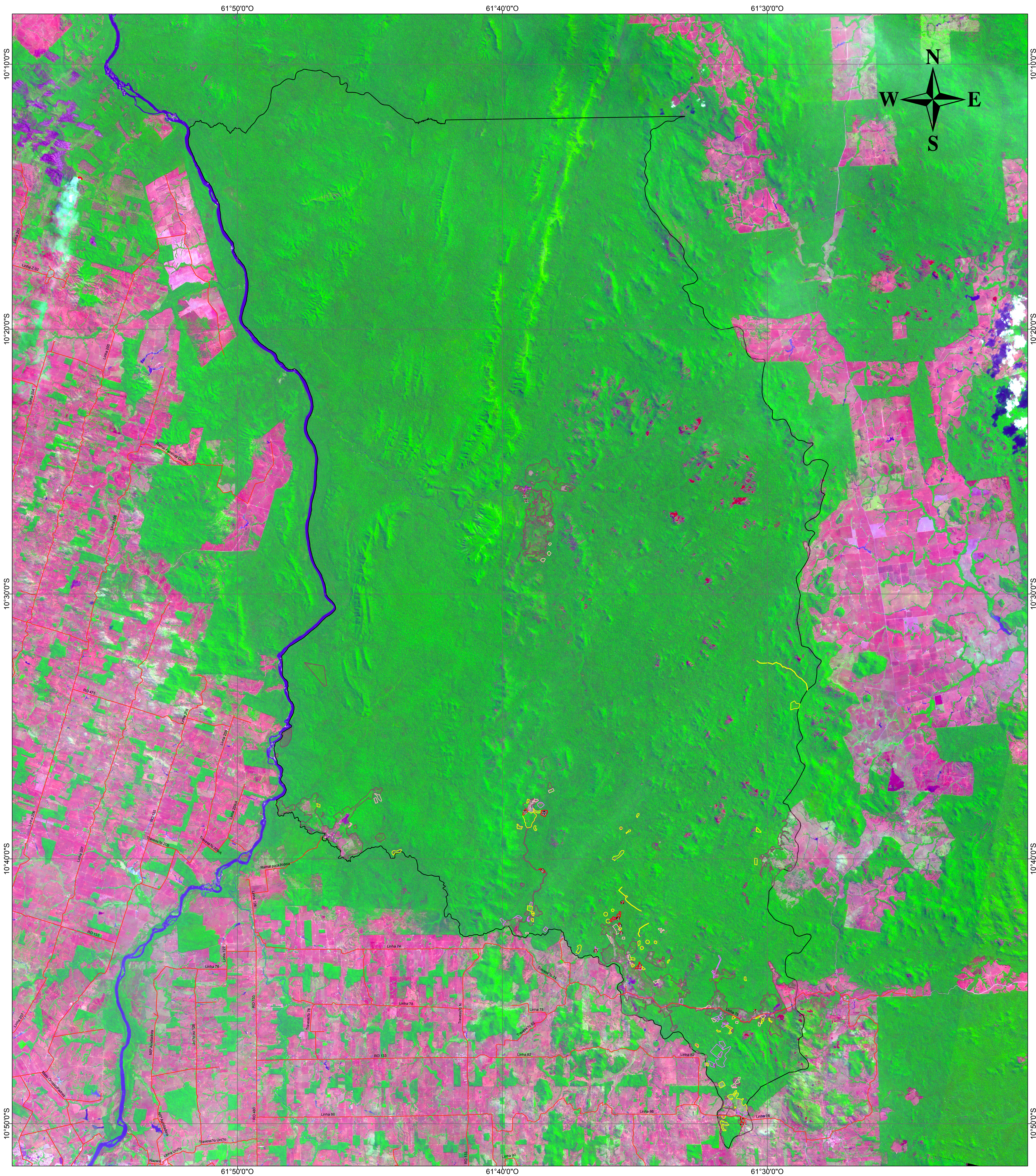

Legenda

- Centróide avanço 2017
- Rodovias
- Limite área especial
- Áreas identificadas até 2013
- Avanço identificado em 2014
- Avanço identificado em 2015
- Avanço identificado em 2016
- Avanço identificado em 2017

Localização



DISCRIMINAÇÃO		ESTIMATIVA	
TI IGARAPÉ LOURDES		Área (ha)	%
Área calculada do limite		197.717,24	100,00
Áreas identificadas até 2013		5.651,69	2,86
Avanço identificado em 2014		122,00	0,06
Avanço identificado em 2015		239,48	0,12
Avanço identificado em 2016		428,57	0,22
Avanço identificado em 2017		77,44	0,04
Total Estimado		6.519,19	3,30

OBSERVAÇÃO:
Este produto foi elaborado por meio de técnicas digitais e não delimita com precisão as áreas identificadas com alterações na cobertura vegetal.

Escala: 1:90.000

0 1,5 3 6 9 12 Km

Sistema de Coordenadas Geográficas
Datum Horizontal SIRGAS2000

FONTE:

- SISTEMA DE PROTEÇÃO DA AMAZÔNIA - SIPAM
Áreas identificadas com alterações na cobertura vegetal até 2016, escala 1:50.000.
Avanço identificado em 2017, escala 1:50.000.
Malha Viária do estado de Rondônia - Ano 2004, atualizada em 2010, escala 1:20.000.

- FUNDAÇÃO NACIONAL DO INDÍO - FUNAI
Limite da área especial - 2016 - escala: 1:100.000

- FUNDAÇÃO INSTITUTO BRASILEIRO DE GEOGRAFIA E ESTATÍSTICA - IBGE
Base Cartográfica Contínua do Brasil - 1:1.000.000
Ano: 2014

- U.S. GEOLOGICAL SURVEY - USGS
Imagens fusionadas do sensor OLI / LANDSAT 8
Composição colorida R(6) G(5) B(4) fusão com a banda 8(Pan)
Órbita/Ponto 231/067, Data: 04/08/2013;
Órbita/Ponto 231/067, Data: 23/08/2014;
Órbita/Ponto 231/067, Data: 10/08/2015;
Órbita/Ponto 231/067, Data: 12/08/2016;
Órbita/Ponto 231/067, Data: 15/08/2017.