

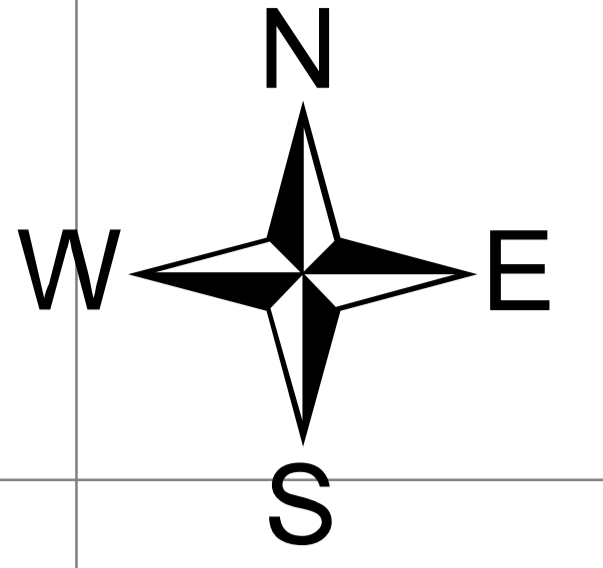

Programa de Monitoramento de Áreas Especiais - ProAE

Terra Indígena Roosevelt - Mato Grosso

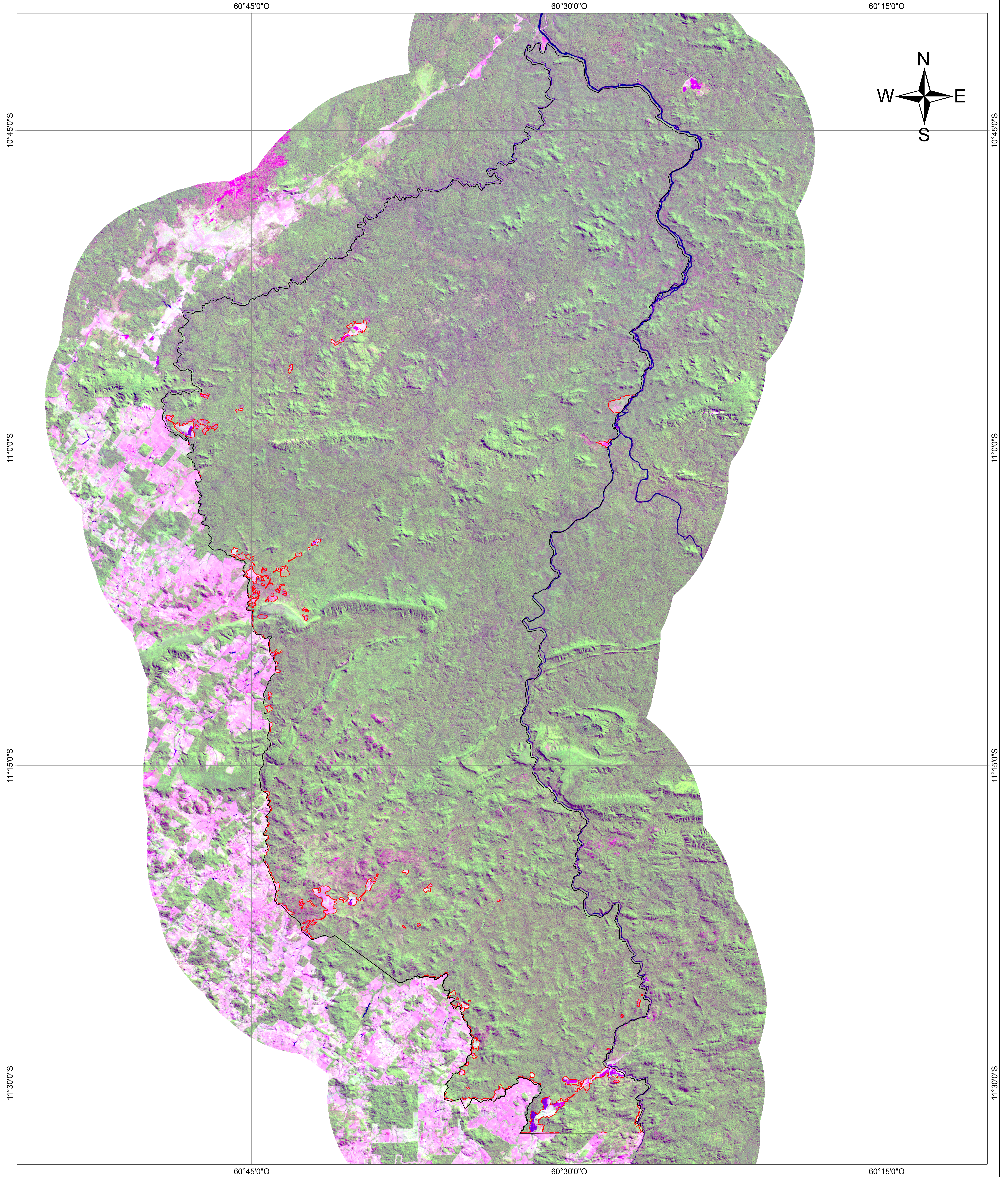

Legenda

- Limite área especial
- Desmatamento até 2013

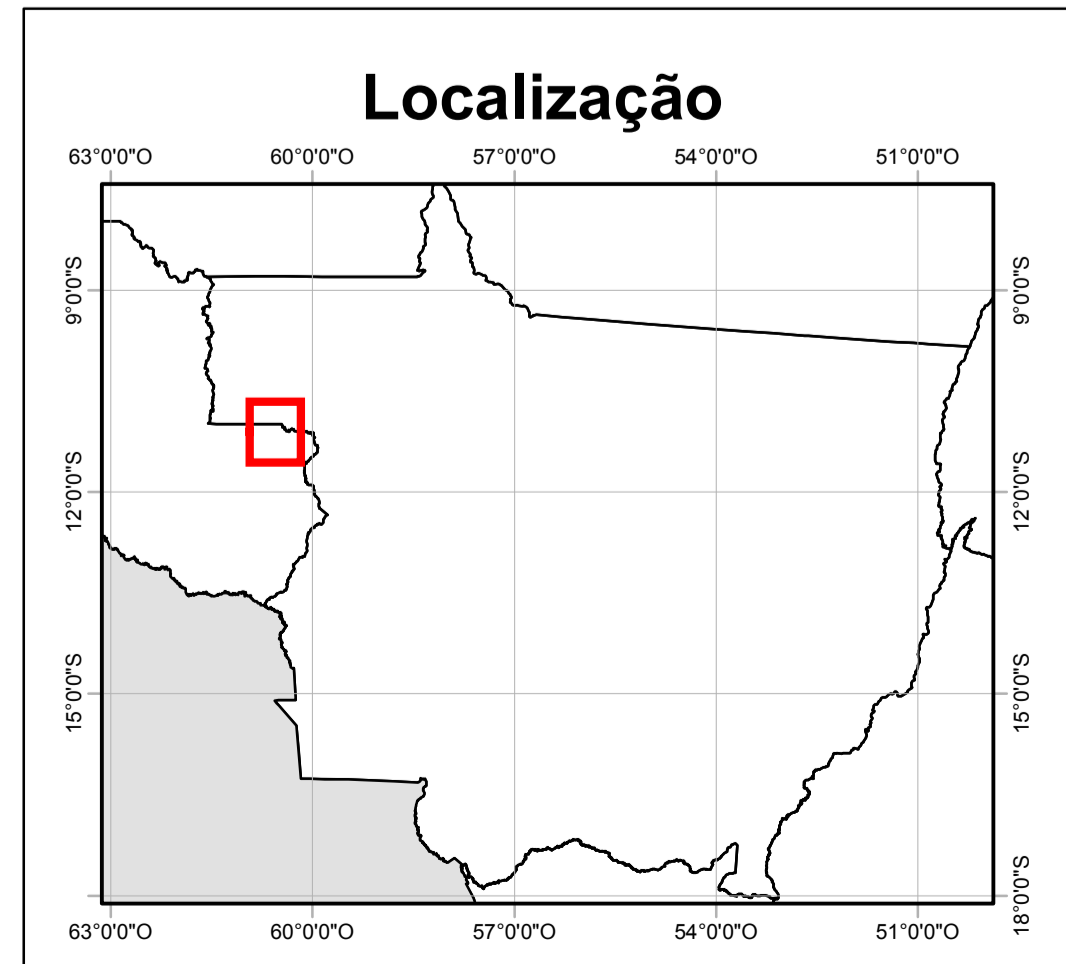

NOME	ÁREA SHAPE (ha)	ÁREA DESMATADA ATÉ 2013	
		Área (ha)	%
TI Roosevelt	230.826,30	3.170,78	1,37



Sistema de Coordenadas Geográficas
Datum Horizontal SIRGAS 2000

- SISTEMA DE PROTEÇÃO DA AMAZÔNIA - SIPAM
Desmatamento das áreas especiais - 2013, Escala 1:50.000.
- FUNDAÇÃO NACIONAL DO INDÍO - FUNAI
Limite da Terra Indígena - 2012, Escala 1:100.000.
- U.S. GEOLOGICAL SURVEY - USGS
Imagens do satélite Landsat - 8, sensor OLI,
Composição colorida R(6)G(5)B(4)
Órbita/Ponto 230/67, Data 28/07/2013.
Órbita/Ponto 230/68, Data 12/07/2013.

Programa de Monitoramento de Áreas Especiais - ProAE
Terra Indígena Roosevelt - Mato Grosso

Divisão Executante: Divisão de Sensoriamento Remoto - DIVSER	Data de Elaboração: 27/12/2013
---	-----------------------------------

SIPAM CR-PV
Direitos de reprodução reservados

Centro Regional de Porto Velho
Av. Lauro Sodré, 6500 - Aeroporto - CEP 76803-260 - Porto Velho-RO
Fone: +55 +69 - 32176320 - Fax: +55 +69 - 32176330