Presidência da República
Casa Civil
Sistema de Proteção da Amazônia
Centro Técnico e Operacional - Porto Velho

Direitos Minerários

Ji-Paraná - RO

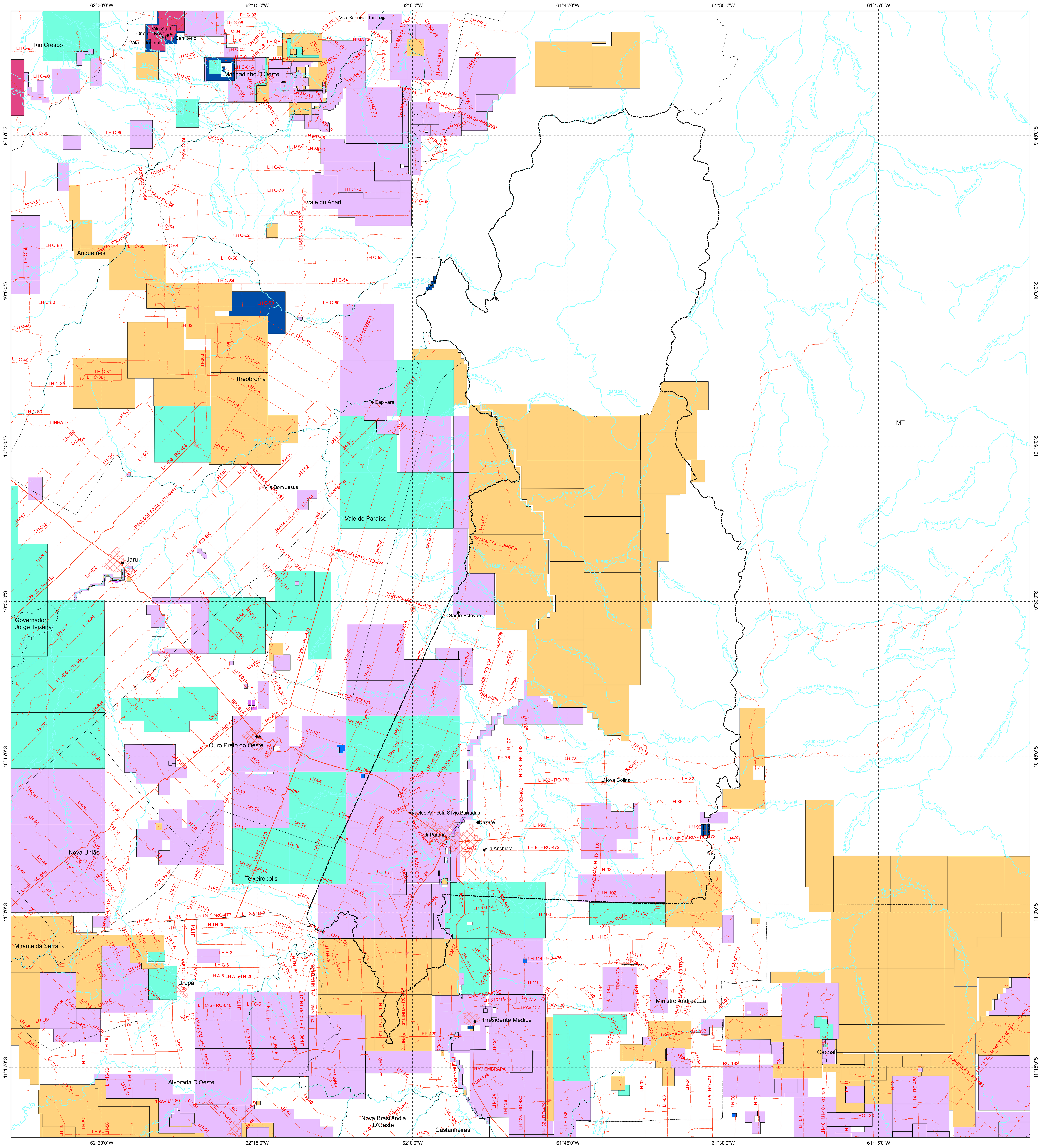

Legenda

- Estrada pavimentada
- Estrada não-pavimentada
- Rio e igarapé
- Limite municipal
- Área urbana
- Localidade

Direitos Minerários

- Autorização de pesquisa
- Concessão de lavra
- Disponibilidade
- Licenciamento
- Requerimento de lavra garimpeira
- Requerimento de lavra
- Requerimento de pesquisa

Localização

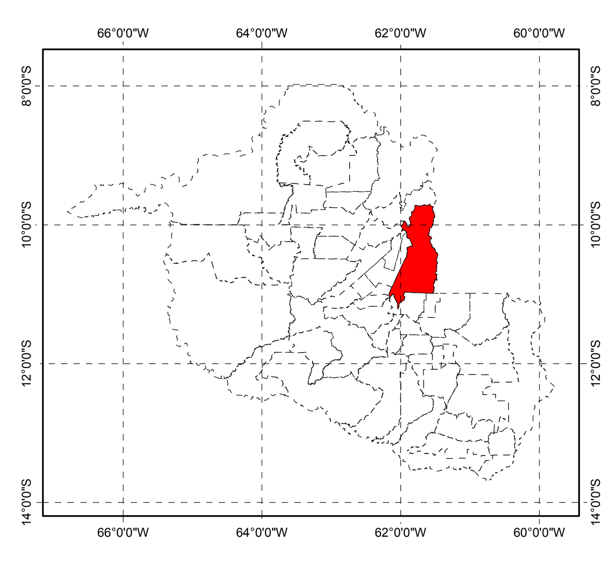

N

Escala - 1 : 250.000

10 5 0 10 20 km

Mapa elaborado em formato A0 (84,10 x 118,88 cm)

Sistema de Coordenadas Gegráficas

Datum SAD69

Fonte: SIPAM / INCRA / IBGE / DER / SEDAM / DNPM

Direitos Minerários Ji-Paraná - RO	
Órgão Solicitante: Prefeitura Municipal de Ji-Paraná	
Divisão Executante: Divisão de Análise Ambiental - DAMB Divisão de Controle e Geração de Produtos-DCGP/ATU	Data de Elaboração: 18/03/2007
SIPAM CTO-PV Direitos de reprodução reservados	
Centro Técnico e Operacional - Porto Velho Av.Lauro Sodré, 6500 - Aeroporto - CEP 78903-711 - Porto Velho-RO - Fone: +55+69 - 3217-6311 - Fax: +55+69 - 3217-6308	