

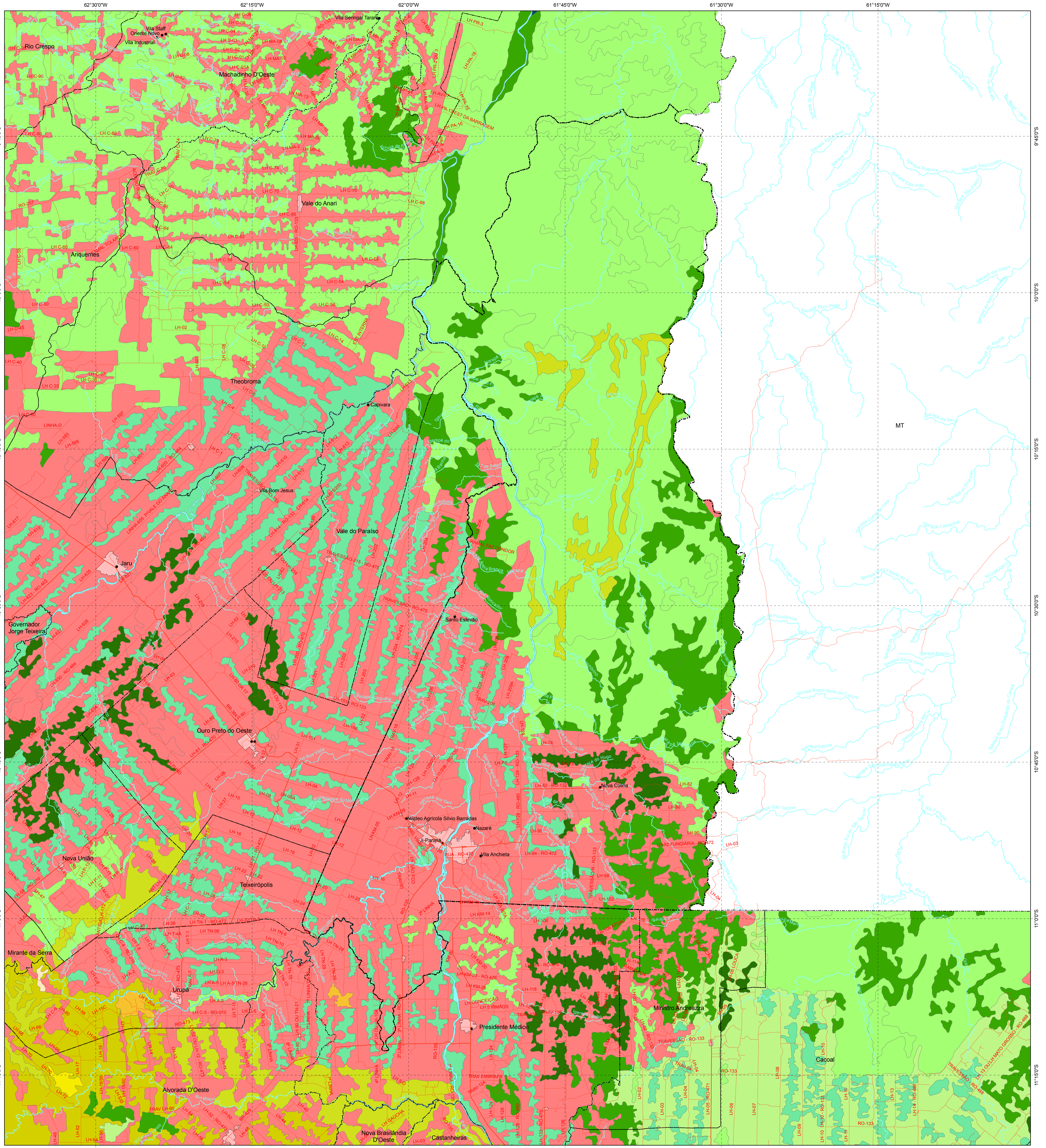

# Vegetação

## Ji-Paraná - RO



**Legenda**

- Estrada pavimentada
- Estrada não-pavimentada
- Rio e igarapé
- Limite municipal
- Área urbana
- Localidade

**Classificação fitogeográfica**

- Área antropizada
- Área urbana
- Área de Tensão Ecológica - Contato floresta ombrófila aberta/savana
- Área de Tensão Ecológica - Contato floresta ombrófila aberta/savana com áreas antropizadas
- Área de Tensão Ecológica - Contato floresta ombrófila densa/savana
- Área de Tensão Ecológica - Contato savana/floresta ombrófila com áreas antropizadas
- Área de Tensão Ecológica - Contato savana/floresta ombrófila
- Floresta ombrófila aberta
- Floresta ombrófila aberta com áreas antropizadas
- Floresta ombrófila densa
- Floresta ombrófila densa com áreas antropizadas
- Formações pioneiras com influência fluvial e/ou lacustre
- Pecuária com vegetação original
- Savana arborizada
- Savana florestada
- Savana florestada com áreas antropizadas
- Savana parque

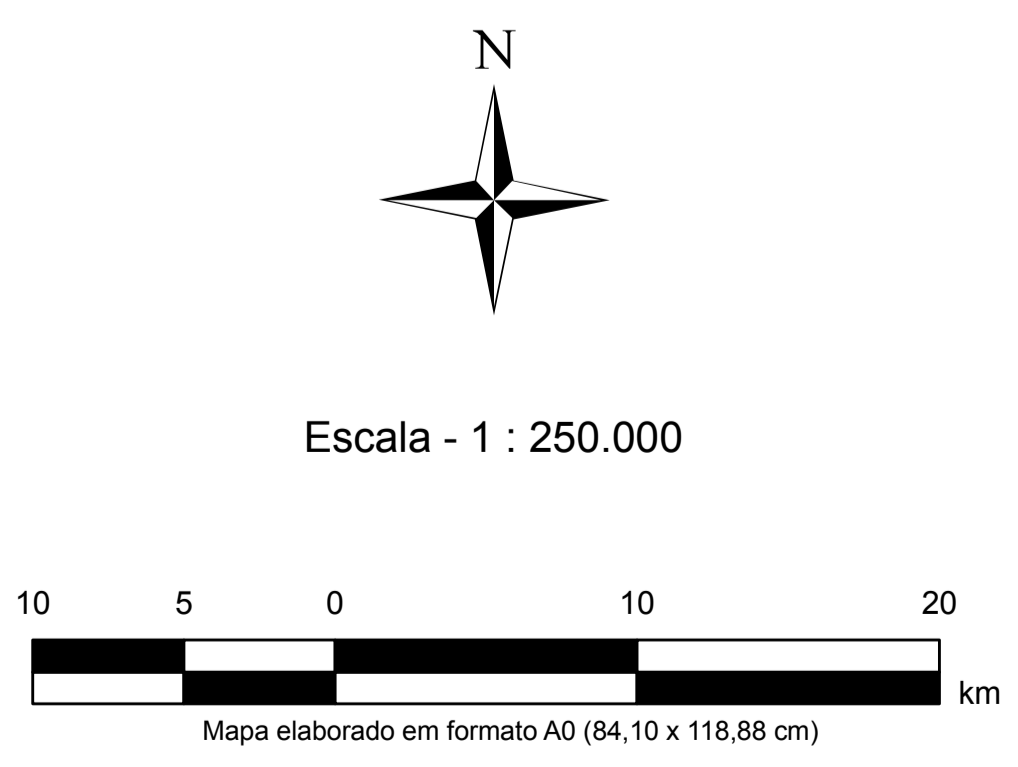
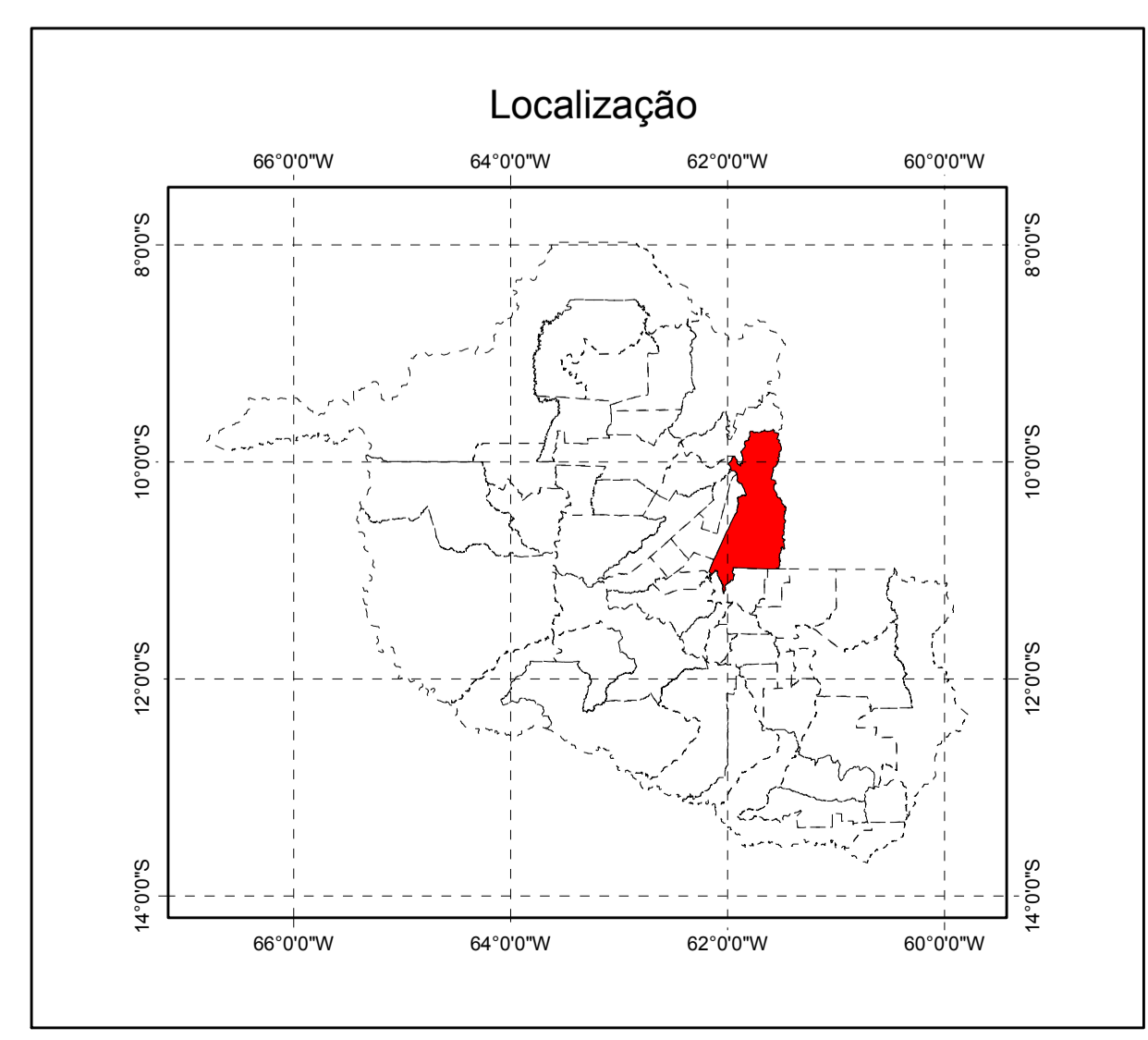

Sistema de Coordenadas Geográficas  
 Datum SAD69

Fonte: SIPAM / IBGE / INCR / DER / SEDAM e Governo do Estado de Rondônia - PLANAFLORO

Vegetação Ji-Paraná - RO	
Órgão Solicitante: Prefeitura Municipal de Ji-Paraná	Data de Elaboração: 20/04/2007
Divisão Executante: Divisão de Análise Ambiental - DAMB Divisão de Controle e Geração de Produtos-DCGP/ATU	

**SIPAM CTO-PV**  
 Direitos de reprodução reservados

Centro Técnico e Operacional - Porto Velho  
 Av. Lauro Sodré, 9503 - Aeroporto - CEP 6900-711 - Porto Velho-RO - Fone: (69) 481-3217/6311 Fax: (69) 481-3217/6308