

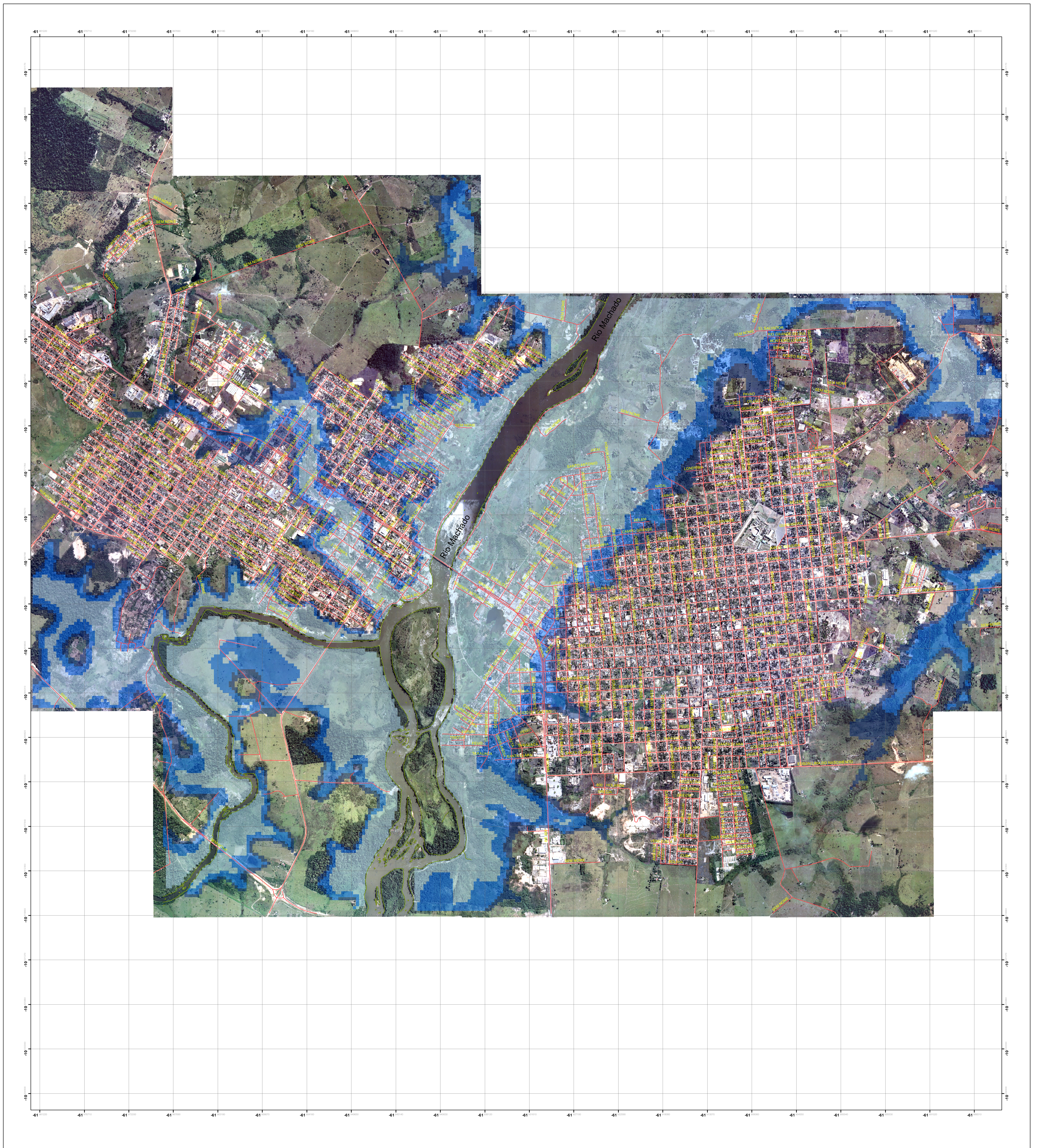

Delimitação das zonas de risco de inundação na cidade de Ji-Paraná/RO



<p>Legenda</p> <ul style="list-style-type: none"> — Arruamento ■ Cota mínima de inundação anual 145 m (até 600 cm na régua) ■ Inundação com permanência acima de 50% de 145 a 148,5 (de 600 a 950 cm na régua) ■ Inundação com permanência abaixo de 10% de 148,5 a 150,5 m (de 950 a 1150 cm na régua) Zonas sem risco de inundação. — drenagens_jiparana 	<p>Localização</p>	<p style="text-align: center;">Escala: 1:15.000</p> <p style="text-align: right;">Metros</p>	<p style="text-align: right;">Sistema de Coordenadas Geográficas Datum SAD69 Grade Regular: 500 metros</p> <p style="text-align: right;">Fonte: Sistema de Proteção da Amazônia - SIPAM Prefeitura Municipal de Ji-Paraná</p> <table border="1" style="width: 100%; border-collapse: collapse;"> <tr> <td colspan="2" style="text-align: center;">Delimitação das zonas de risco de inundação na cidade de Ji-Paraná/RO</td> </tr> <tr> <td colspan="2" style="text-align: center;">Órgão Solicitante: Prefeitura Municipal de Ji-Paraná/RO</td> </tr> <tr> <td style="text-align: center;">Divisão Executante: Divisão de Análise Ambiental</td> <td style="text-align: center;">Data de Elaboração: 30/04/2007</td> </tr> <tr> <td colspan="2" style="text-align: center;"> <p>SIPAM CTO-PV Direitos de reprodução reservados</p> <p style="font-size: small; text-align: center;">Centro Técnico e Operacional - Porto Velho Av. Lauro Sodré, 6500 - Aeroporto - CEP: 76900-711 - Porto Velho-RO - Fone: +55(69) - 3217-6011 - Fax: +55(69) - 3217-6008</p> </td> </tr> </table>	Delimitação das zonas de risco de inundação na cidade de Ji-Paraná/RO		Órgão Solicitante: Prefeitura Municipal de Ji-Paraná/RO		Divisão Executante: Divisão de Análise Ambiental	Data de Elaboração: 30/04/2007	<p>SIPAM CTO-PV Direitos de reprodução reservados</p> <p style="font-size: small; text-align: center;">Centro Técnico e Operacional - Porto Velho Av. Lauro Sodré, 6500 - Aeroporto - CEP: 76900-711 - Porto Velho-RO - Fone: +55(69) - 3217-6011 - Fax: +55(69) - 3217-6008</p>	
Delimitação das zonas de risco de inundação na cidade de Ji-Paraná/RO											
Órgão Solicitante: Prefeitura Municipal de Ji-Paraná/RO											
Divisão Executante: Divisão de Análise Ambiental	Data de Elaboração: 30/04/2007										
<p>SIPAM CTO-PV Direitos de reprodução reservados</p> <p style="font-size: small; text-align: center;">Centro Técnico e Operacional - Porto Velho Av. Lauro Sodré, 6500 - Aeroporto - CEP: 76900-711 - Porto Velho-RO - Fone: +55(69) - 3217-6011 - Fax: +55(69) - 3217-6008</p>											