

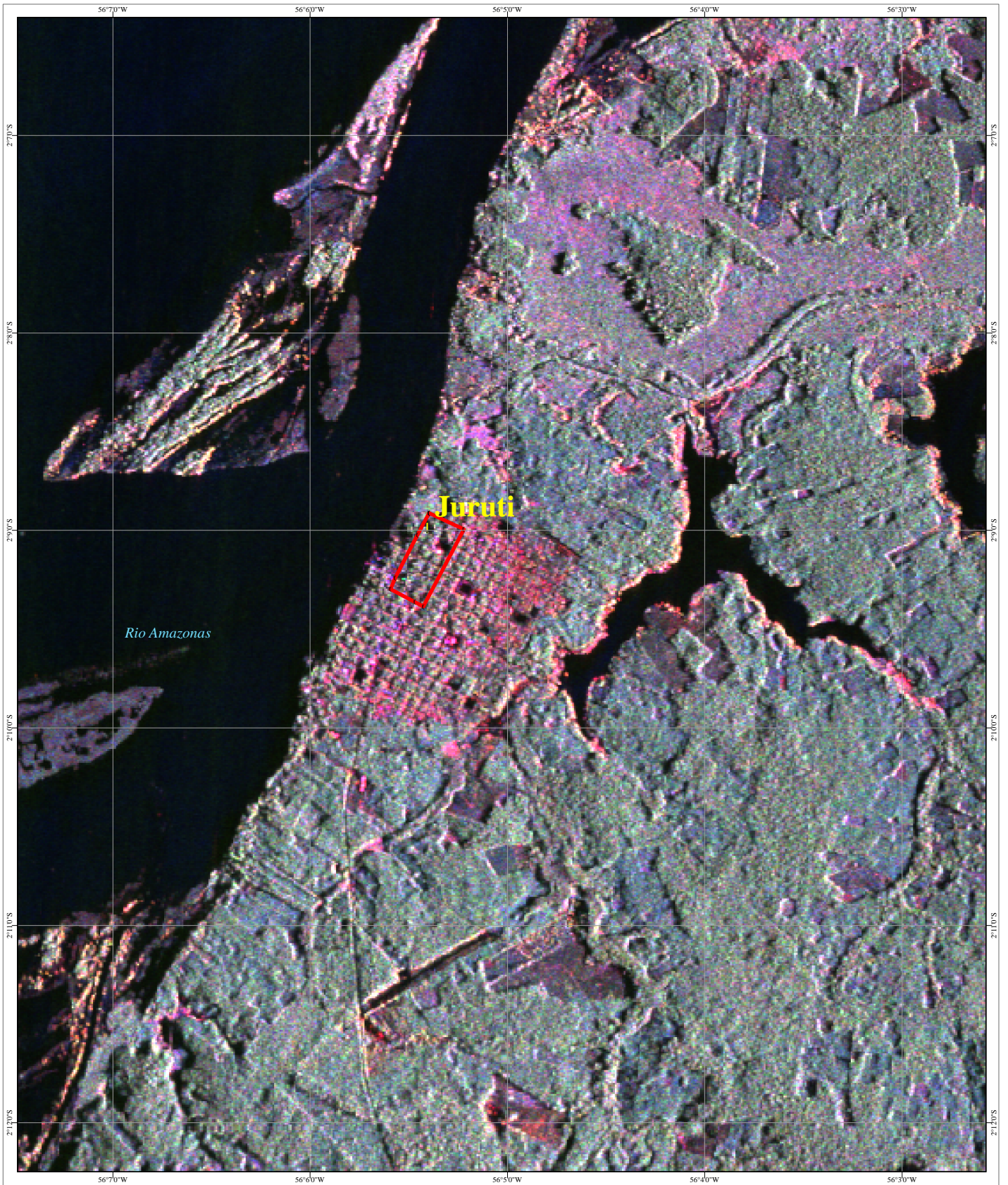

# CARTA-IMAGEM SAR DE ÁREA DE INTERESSE NA CIDADE DE JURUTI - ESTADO DO PARÁ

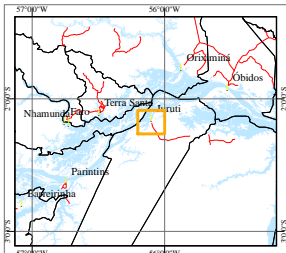

MAPA DE LOCALIZAÇÃO



ARTICULAÇÃO DOS SEGMENTOS SAR

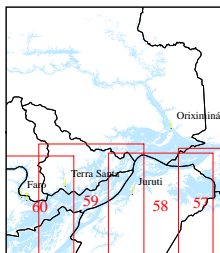

CONVENÇÕES

|  |                      |
|--|----------------------|
|  | Marco                |
|  | Localidade           |
|  | Sede Municipal       |
|  | Estrada              |
|  | Hidrografia          |
|  | Limite Municipal     |
|  | Poligonal do Projeto |
|  | Área de interesse    |

PARÂMETROS CARTOGRÁFICOS

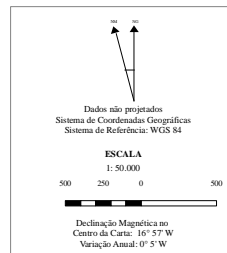

FORNE:  
Base cartográfica do SIPAM IBGE em escala original 1:250.000 (2006).  
Imagem SAR S-99 com 18 metros de resolução espacial da Missão Terra do  
Medio Oeste, segmento 58 (17/04/2006) em composição colorida RGB (L, H, H)  
Gibanda L (V) (Riband L, V).  
Poligonal descrita segundo Projeto de Regularização Fundiária Urbana  
em Juruti-PA.

Presidência da República  
Casa Civil  
Sistema de Proteção da Amazônia  
Centro Regional de Belém

Título  
CARTA-IMAGEM EM ÁREA DE INTERESSE NA  
CIDADE DE JURUTI - ESTADO DO PARÁ

Elaborado por  
DIVISÃO DE SISTEMATIZAÇÃO DE INFORMAÇÕES

Processado por  
MINISTÉRIO DO DESENVOLVIMENTO AGRÁRIO  
DEPARTAMENTO DE PROTEÇÃO AMBIENTAL DO ESTADO DO PARÁ

Centro Regional de Belém  
Av. São João, 100, 2º e 3º andares  
Belém, PA - CEP: 66010-000  
Fone: (48) 3241-2000  
www.cra.gov.br