

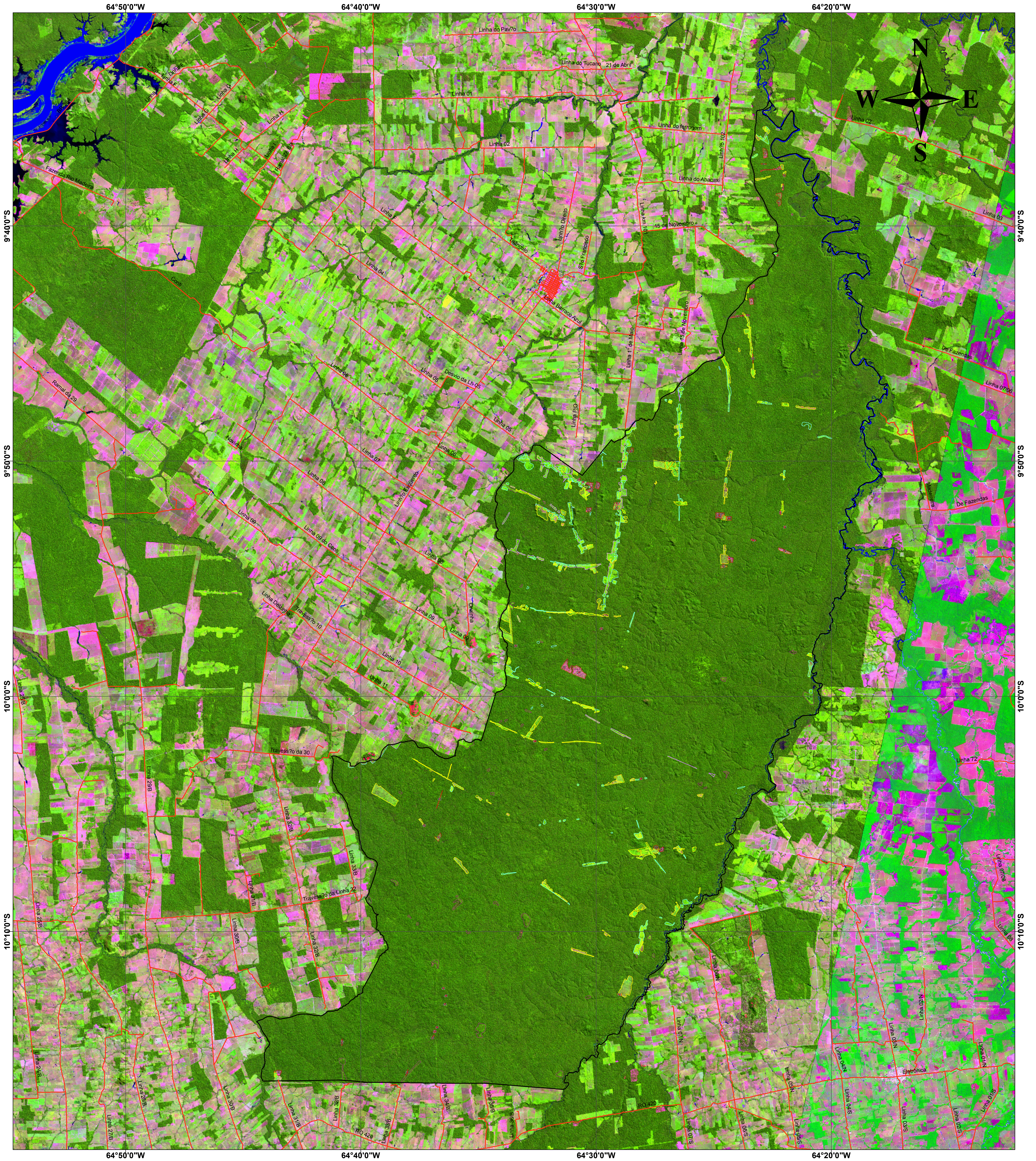

Programa de Monitoramento de Áreas Especiais - ProAE

Terra Indígena Karipuna - 2013 a 2019 - Rondônia



Legenda

- Centroides 2019
- Rodovias
- Limite Área Especial
- Áreas Identificadas até 2013
- Áreas Identificadas em 2015
- Áreas Identificadas em 2016
- Áreas Identificadas em 2017
- Áreas Identificadas em 2018
- Áreas Identificadas em 2019



DISCRIMINAÇÃO	ESTIMATIVA	
	Área (ha)	%
TI KARIPUNA	152.929,86	100,00
Áreas identificadas até 2013	631,71	0,41
Não identificado em 2014	0,00	0,00
Avanço identificado em 2015	103,86	0,07
Avanço identificado em 2016	610,80	0,40
Avanço identificado em 2017	1.272,68	0,83
Avanço identificado em 2018	1.837,96	1,20
Avanço identificado em 2019	499,27	0,33
Total Estimado	4.956,27	3,24

OBSERVAÇÃO: Este produto foi elaborado por meio de técnicas digitais e não delimita com precisão as áreas identificadas com alterações na cobertura vegetal.

FONTE:

- SISTEMA DE PROTEÇÃO DA AMAZÔNIA - SIPAM
Áreas identificadas com alterações na cobertura vegetal acumulado até 2013, e Avanços 2015 a 2019, escala 1:50.000.
Malha viária do estado de Rondônia, Ano 2004, Atualizada em 2010, escala 1:20.000
- FUNDAÇÃO NACIONAL DO INDIÓ - FUNAI
Limite da área especial - 2019, escala 1:100.000
- U.S. GEOLOGICAL SURVEY - USGS
Imagens do satélite LANDSAT 8, sensor OLI, composição R(6)3 G(5) B(4) (30m), fusão com a banda8 (PAN 15m).
Órbita/Ponto 233/067, 18/08/2013; 06/09/2014; 21/06/2015; 21/07/2016; 27/09/2017; 15/05/2019.
- Imagens do satélite Sentinel_2, sensor MSI, Composição R(4) G(8) B(3) (10 m).
Órbita/Ponto T20LLQ e T20LLP, Data 12/08/2018; 11/09/2018

Escala: 1:100.000

Sistema de Coordenadas Geográficas
Datum Horizontal SIRGAS2000

Programa de Monitoramento de Áreas Especiais - ProAE
Terra Indígena Karipuna - 2013_2018 - Rondônia

Divisão Executante: Divisão de Sensoriamento Remoto - DIVSER	Data de Elaboração: 22/05/2019
CENSIPAM - CRPV Direitos de reprodução reservados	
Av. Luro Soares, 2001 - Aeroporto - CEP 79003-260 Porto Velho - RO - Fone: +55 469 - 32176311 - Fax: +55 469 - 3217 6308	