

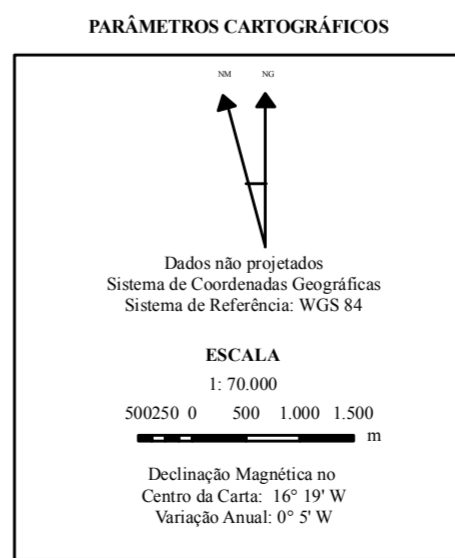

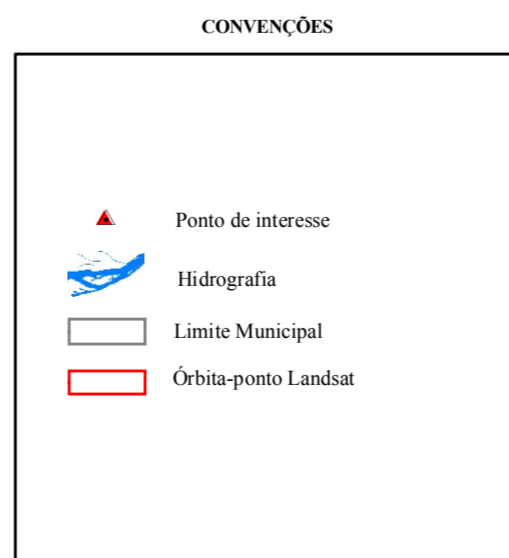

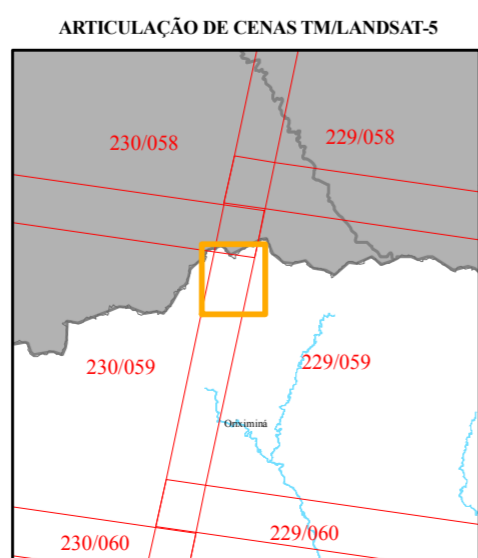

CARTA-IMAGEM DE SATÉLITE DE ÁREA DE INTERESSE NO ESTADO DO PARÁ (CURIAÚ)

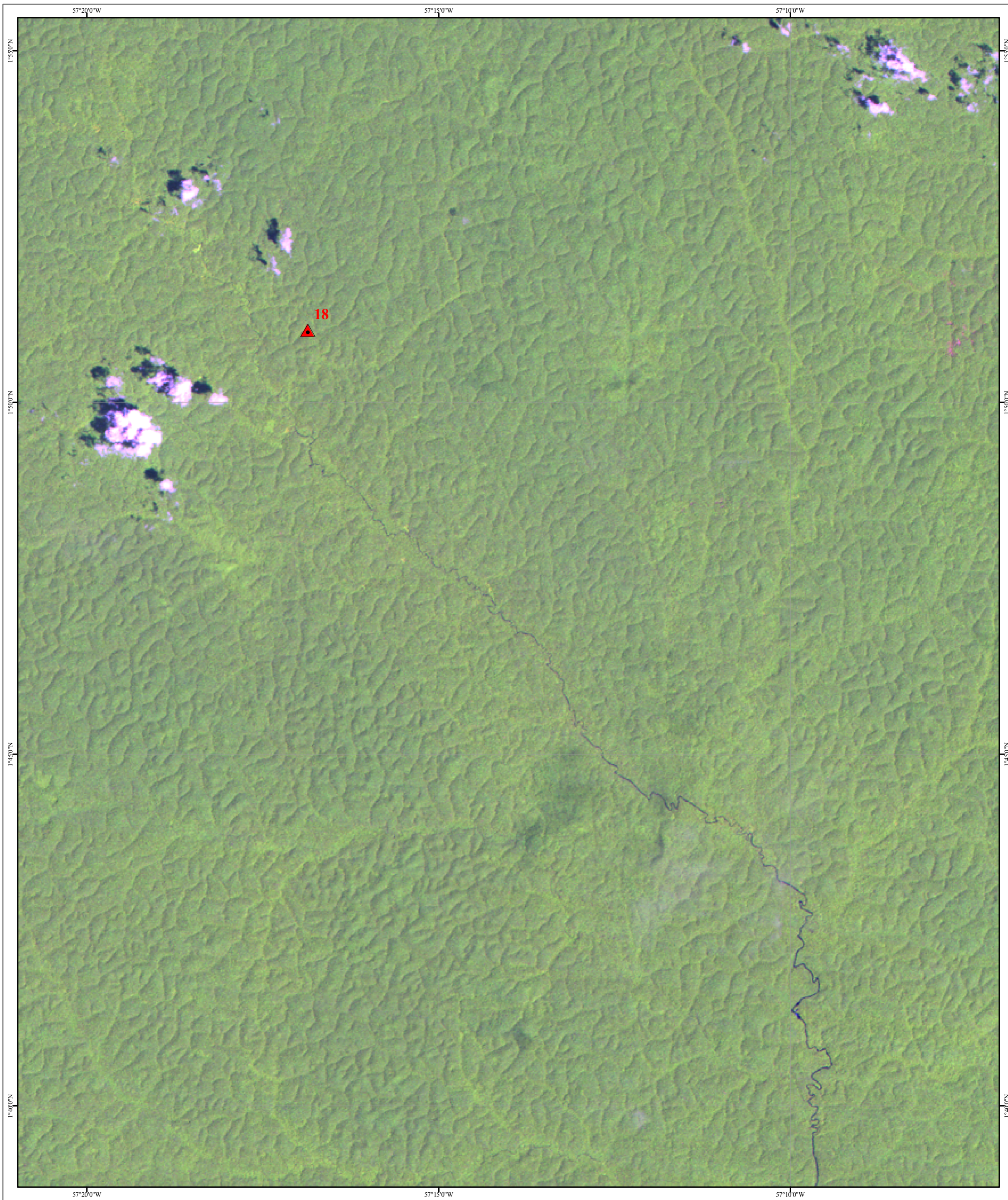

FONTE:
Base cartográfica do SIPAM/BGE em escala original 1:250.000 (2004).
Imagem TM/Landsat 5 da órbita-ponto 229/059 obtida em 27 de outubro de 2008 com 30 metros de resolução espacial em composição colorida (banda 5) G(banda 4) e B(banda 3).

	Presidência da República Casa Civil Sistema de Proteção da Amazônia Centro Regional de Belém	
Título: CARTA-IMAGEM DE SATÉLITE DE ÁREA DE INTERESSE NO ESTADO DO PARÁ (CURIAÚ)		
Executado por: DIVISÃO DE SISTEMATIZAÇÃO DE INFORMAÇÕES		
Fornecido para: EXÉRCITO BRASILEIRO		
		Centro Regional de Belém Av. Juba Couto, 7965, Val de Cans CEP: 66111-100 (011) 3346-2289 Fax: 011 3346-2343 amazonia@beloqam.gov.br Aço: 2009