



ANÁLISE DO DESFLORESTAMENTO DE CUMARU DO NORTE - PA SIPAM/MMA

52°0'0"W 51°30'0"W 51°0'0"W 50°30'0"W

7°30'0"S

8°0'0"S

8°30'0"S

9°0'0"S

9°30'0"S

7°30'0"S

8°0'0"S

8°30'0"S

9°0'0"S

9°30'0"S

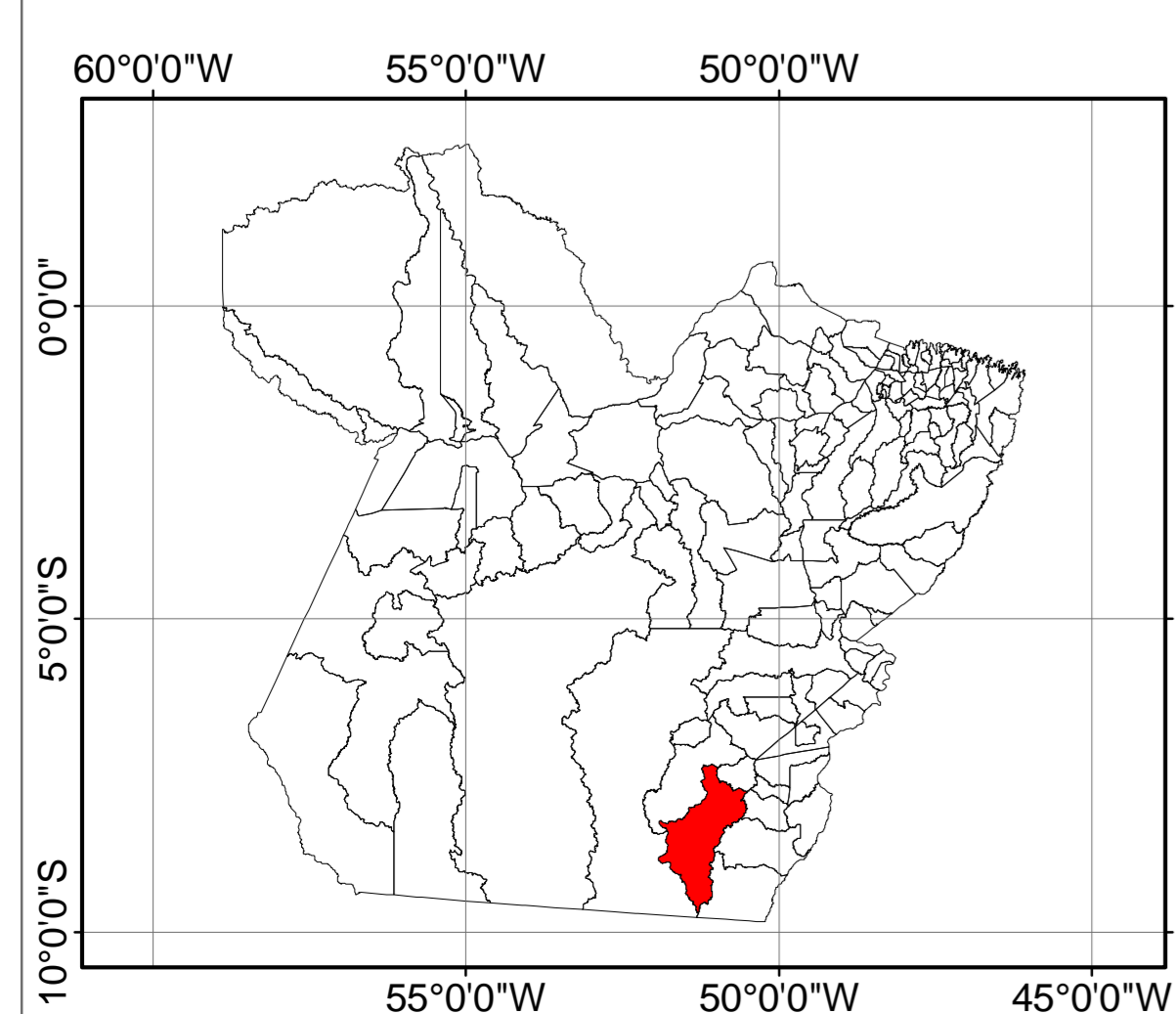
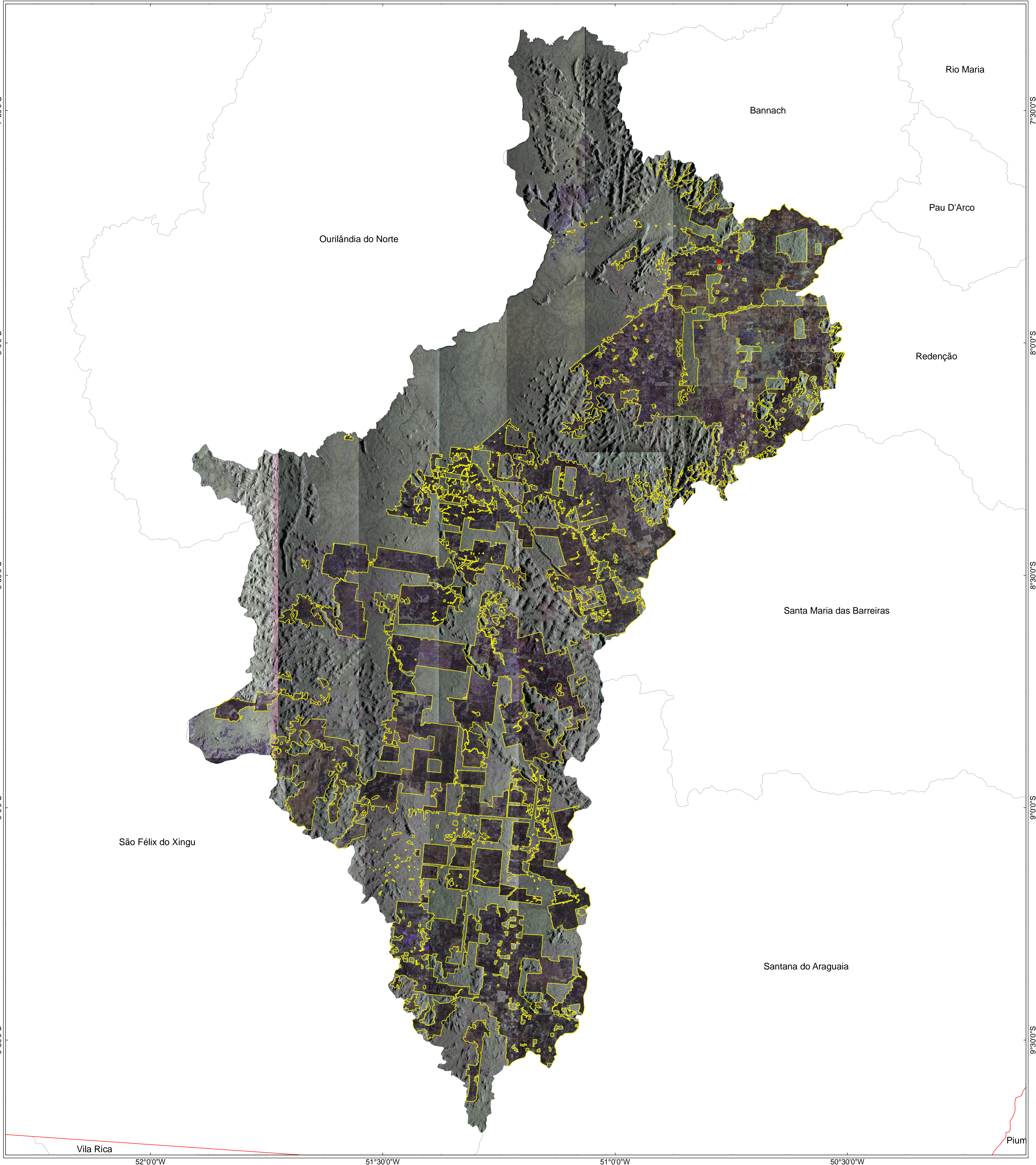

Legenda

- Desflorestamento
- Floresta degradada
- Floresta
- Savana
- Limite de estados
- Sede municipal

Município	Área Total (km²)	Área Desflorestada (km²)	(%)
Cumaru do Norte	17.085,1	6.625,8	38,78

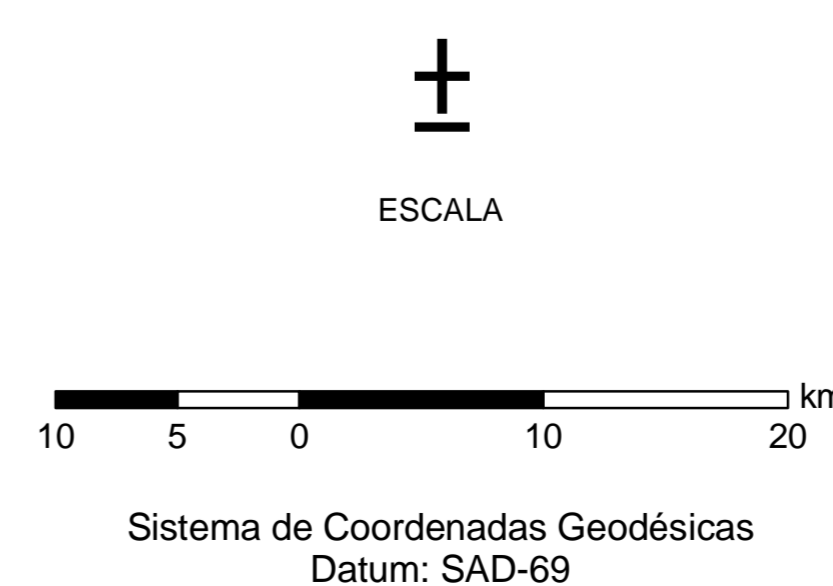

Título: Análise do Desflorestamento de Cumaru do Norte - PA
SIPAM/MMA

Setor: Coordenação de Operação

Fonte: Imagem realizada pela aeronave R-99 B em 27/06/2008
Composição Colorida R (LVJ) G (LHV) B (LH)

Criado em: 14/01/2009 **Criado por:** Divisão de Sensoriamento Remoto
CTO-MANAUS