

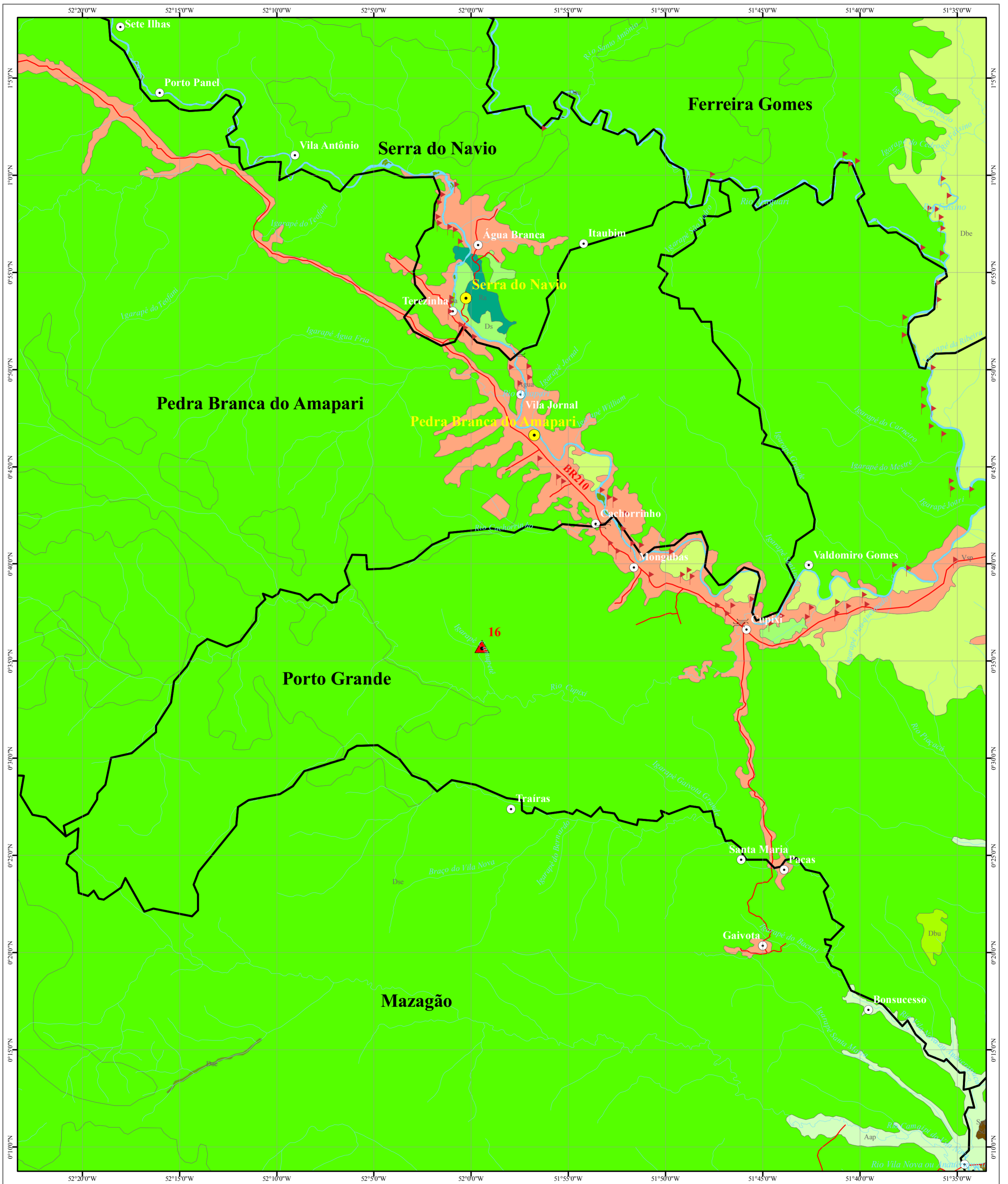

MAPA DA COBERTURA VEGETAL EM ÁREA DE INTERESSE NO ESTADO DO AMAPÁ (AMAPARI)



MAPA DE LOCALIZAÇÃO



CONVENÇÕES

	Ponto de interesse		Aap, Floresta Ombrófila Aberta Aluvial com palmeiras
	Aeródromo		Da, Floresta Ombrófila Densa Aluvial
	Localidade		Dae, Floresta Ombrófila Densa Aluvial Dossel emergente
	Sede Municipal		Dau, Floresta Ombrófila Densa Aluvial Dossel uniforme
	Estrada		Dbe, Floresta Ombrófila Densa Terras Baixas Dossel emergente
	Hidrografia		Dbu, Floresta Ombrófila Densa Terras Baixas Dossel uniforme
	Limite Municipal		Ds, Floresta Ombrófila Densa Submontana
	Área Urbana		Dse, Floresta Ombrófila Densa Submontana Dossel emergente
	Área de interesse		Ra, Reforestamento Acácia
			Sd, Savana Florestada
			Spf, Savana Parque com floresta-de-galeria
			Vsp, Vegetação Secundária com Palmeiras
			Água

PARÂMETROS CARTOGRÁFICOS

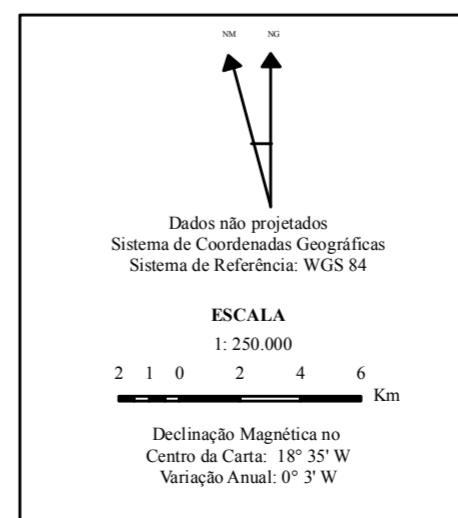

FONTE:
Base cartográfica do SIPAM/BGE em escala original 1:250.000 (2004).

Presidência da República
Casa Civil
Sistema de Proteção da Amazônia
Centro Regional de Belém

Título:
MAPA DA COBERTURA VEGETAL EM ÁREA DE INTERESSE
NO ESTADO DO AMAPÁ (AMAPARI)

Executado por:
DIVISÃO DE SISTEMATIZAÇÃO DE INFORMAÇÕES

Fornecido para:
EXERCITO BRASILEIRO

Atual: 2009

Centro Regional de Belém
Av. J. J. Costa, 3000, Val do Caco
01133662280 Fax 01133662343
amazonia36@cpqam.gov.br