

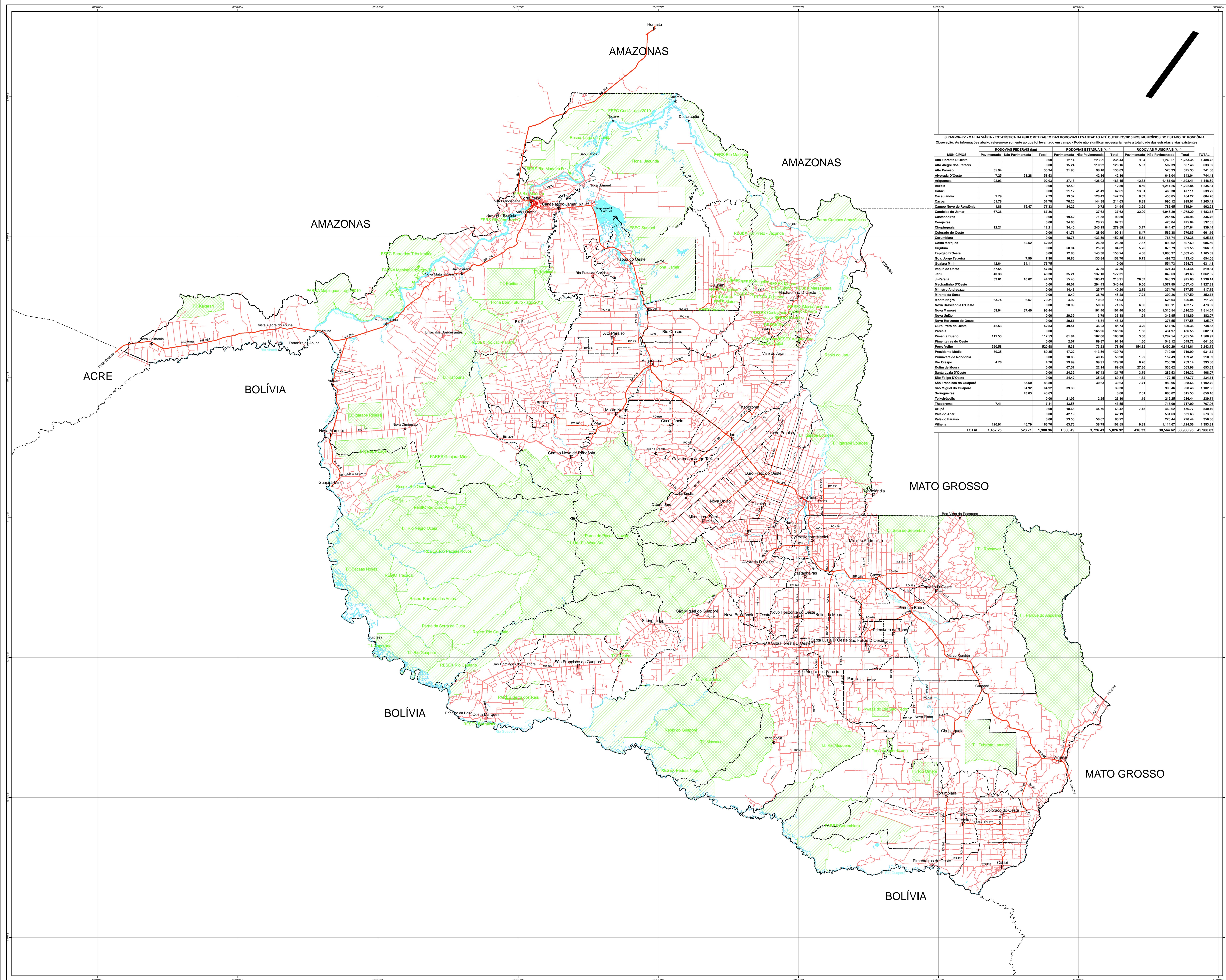

MALHA VIÁRIA

ESTADO DE RONDÔNIA



SIPAM-CR-PV - MALHA VIÁRIA - ESTATÍSTICA DA QUILÔMETRAGEM DAS RODOVIAS LEVANTADAS ATÉ OUTUBRO/2010 NOS MUNICÍPIOS DO ESTADO DE RONDÔNIA

Observação: As informações abaixo referem-se somente ao que foi levantado em campo - Pode não significar necessariamente a totalidade das estradas e vias existentes

MUNICÍPIOS	RODOVIAS FEDERAIS (km)		Total	RODOVIAS ESTADUAIS (km)		Total	RODOVIAS MUNICIPAIS (km)		TOTAL
	Pavimentada	Não Pavimentada		Pavimentada	Não Pavimentada		Pavimentada	Não Pavimentada	
Alta Floresta D'Oeste	0,00	12,14	223,20	235,43	9,84	1.243,51	1.253,35	1.488,78	
Alto Alegre das Pareias	0,00	15,24	116,02	126,16	5,67	592,39	597,46	633,82	
Alto Paraíso	35,94	31,85	31,85	100,00	0,00	573,35	573,35	741,36	
Alvorada D'Oeste	7,25	51,38	58,53	42,86	42,86	643,04	643,04	744,43	
Anariquens	92,03	92,03	37,13	126,02	163,15	1.131,08	1.131,08	1.448,59	
Barão	0,00	12,90	12,90	8,39	8,39	1.214,55	1.223,44	1.335,34	
Cabixi	0,00	21,12	41,49	62,61	13,81	493,30	477,11	539,72	
Cacaulândia	2,79	19,32	126,43	141,75	8,37	453,85	454,22	604,76	
Caculé	51,78	51,78	76,25	144,38	214,63	8,89	990,12	1.265,42	
Campo Novo de Rondônia	1,86	75,47	77,33	34,22	6,72	34,94	3,29	786,45	
Canilândia do Jamari	67,36	67,36	37,62	37,62	32,85	1.046,20	1.078,20	1.183,18	
Castanheiras	0,00	19,42	71,38	90,80	245,96	245,96	245,96	336,76	
Cerejeiras	0,00	34,06	28,25	69,31	475,04	475,04	537,35		
Chapadão	12,21	12,21	34,40	245,19	279,59	3,17	644,47	647,64	
Colorado do Oeste	0,00	61,71	28,69	90,31	562,38	570,85	661,16		
Columbiana	0,00	18,76	133,59	152,35	5,64	76,74	773,38	925,72	
Costa Marques	62,52	62,52	26,38	26,38	7,47	600,00	897,49	998,58	
Cujubim	0,00	58,84	25,88	84,82	5,76	875,79	881,55	966,37	
Epilândia	0,00	12,86	143,36	156,24	4,08	1.009,37	1.009,45	1.165,69	
Esperança	7,90	7,90	18,86	150,70	0,73	492,72	493,45	654,65	
Guajará Mirim	42,64	34,11	76,75	0,00	0,00	554,73	554,73	631,48	
Itaipava do Oeste	97,55	97,55	57,55	57,55	31,25	424,44	424,44	519,34	
Jaru	46,36	46,36	35,21	137,15	172,31	649,63	649,63	1.092,32	
J-Pirajá	33,81	16,62	44,23	55,48	163,43	218,91	26,97	948,85	
Marcelino D'Oeste	0,00	46,01	284,43	340,44	9,56	1.077,89	1.087,45	1.307,89	
Ministro Andrada	0,00	14,43	25,77	40,20	2,79	374,76	377,55	417,75	
Mirante da Serra	0,00	8,49	36,79	45,28	7,24	300,28	307,50	352,78	
Monte Negro	63,74	6,57	79,31	4,65	10,02	608,84	628,34	711,28	
Nova Brasilândia D'Oeste	0,00	20,99	50,66	71,65	6,06	386,11	402,17	473,82	
Nova Mamoré	59,04	37,40	96,44	101,40	0,66	1.315,54	1.316,20	1.514,04	
Nova União	0,00	29,38	0,00	3,79	33,18	1,84	346,96	348,99	
Novo Horizonte do Oeste	0,00	29,61	18,81	46,42	3,77	377,55	377,55	425,97	
Ouro Preto do Oeste	42,53	42,53	45,51	36,23	85,74	3,20	617,16	626,36	
Pimenta Buena	0,00	165,86	165,86	1,48	424,49	424,49	603,31		
Pimenta Buena	112,53	112,53	61,84	107,06	168,90	3,00	1.282,54	1.285,54	
Pimenteiras do Oeste	0,00	2,07	89,07	91,84	1,80	548,12	548,72	641,66	
Porto Velho	528,58	528,58	6,35	73,20	78,56	4.490,29	4.464,81	5.843,75	
Presidente Médici	88,35	88,35	17,22	113,56	130,78	719,99	719,99	931,12	
Primavera de Rondônia	0,00	16,83	48,15	50,86	1,92	157,48	159,41	219,38	
Rio Crespo	4,76	29,99	99,51	129,90	0,76	258,35	258,14	393,89	
Rolim de Moura	0,00	67,51	22,14	89,65	27,36	536,62	563,98	653,63	
Santa Luzia D'Oeste	0,00	24,32	97,43	121,75	3,79	282,53	286,32	468,07	
São Felipe D'Oeste	0,00	24,42	35,92	60,34	1,32	172,45	175,77	234,11	
São Francisco do Guaporé	83,50	83,50	30,63	30,63	7,71	989,95	989,95	1.182,79	
São Miguel do Guaporé	14,82	14,82	38,30	38,30	0,00	988,46	988,46	1.192,68	
Seringueiras	43,63	43,63	0,00	7,51	608,02	615,53	658,16		
Taióidesópolis	0,00	21,05	2,25	23,30	1,19	215,25	216,44	239,74	
Teixeiraópolis	7,41	7,41	43,65	43,65	7,15	717,00	717,00	792,58	
União	0,00	16,66	44,76	63,42	7,15	469,62	476,77	546,19	
Vale do Anari	0,00	42,19	42,19	42,19	51,63	531,63	531,63	573,82	
Vale do Paraíso	0,00	23,65	56,67	80,22	0,00	276,44	276,44	358,64	
Vilhena	120,91	45,79	166,70	63,76	38,79	1.025,55	9,89	1.114,67	
TOTAL	1.457,25	523,71	1.980,96	1.300,49	3.726,45	5.026,92	416,33	38.564,62	

Legenda

- Limite político administrativo
- P Sede municipal
- sede distrital
- Povoado
- Rodovia municipal não pavimentada
- Rodovia municipal pavimentada
- Rodovia estadual não pavimentada
- Rodovia estadual pavimentada
- Rodovia federal não pavimentada
- Rodovia federal pavimentada
- Massa d'água - rio, lago
- Terra indígena
- Unidade de conservação ambiental

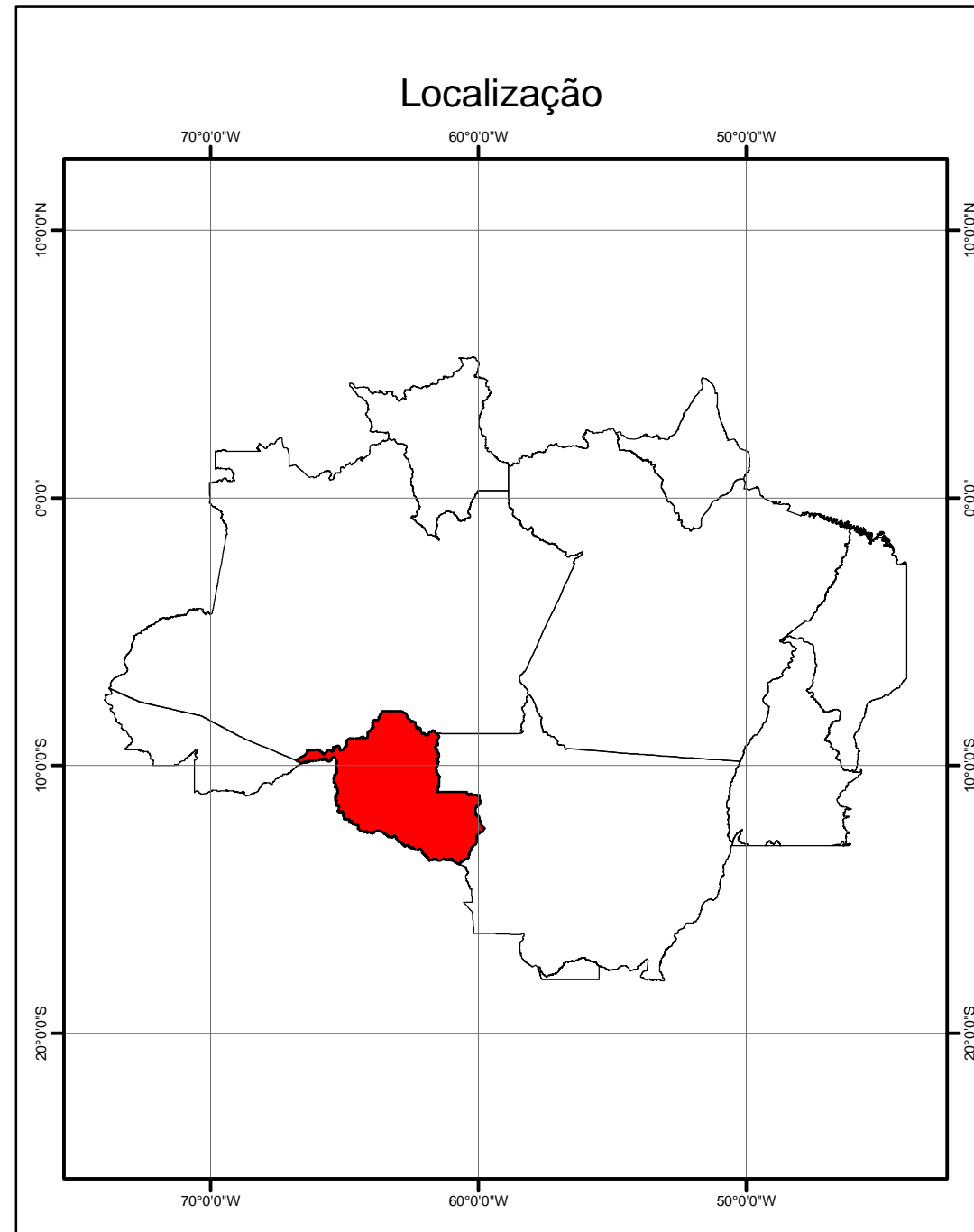

Escala: 1:1.000.000

Para impressão em papel formato A0

Escala gráfica

0 10 20 40 60 80 100 km

Sistema de Projeção: Coordenadas geográficas
Datum - Sirgas 2000

Fonte:

Malha viária - SIPAM-CR-PV - edição de outubro/2010 - Escala: 1:20.000

Limite político administrativo - IBGE/2007 - Escala: 1:2.500.000

Terra indígena - FUNAI - agosto/2010

Unidade de conservação - SEDAM/2004, ICMBio/2010, SIPAM/2010

Massa d'água - SEDAM/2004 - Escala: 1:100.000