

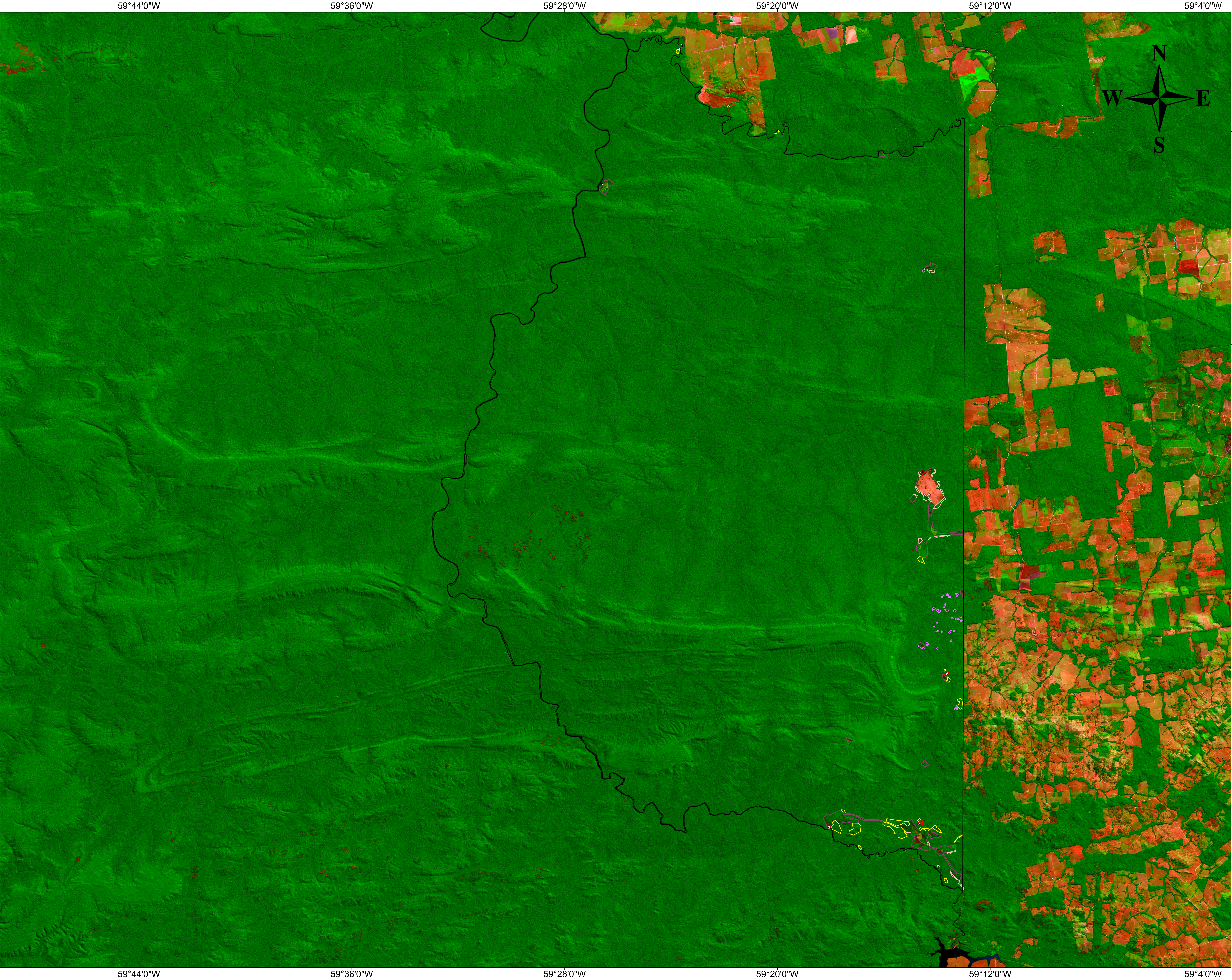

# Programa de Monitoramento de Áreas Especiais - ProAE

## Terra Indígena Serra Morena - Mato Grosso 2013 à 2017



Legenda

- Centróides de Avanço 2017
- Limite da área especial
- Áreas identificadas até 2013
- Avanços identificados em 2014
- Avanços identificados em 2015
- Avanços identificados em 2016
- Avanços identificados em 2017



DISCRIMINAÇÃO TI SERRA MORENA	ESTIMATIVA	
	Área (ha)	%
Área calculada do limite	147.664,18	100,00
Áreas identificadas até 2013	1.109,52	0,75
Avanços identificados em 2014	91,61	0,06
Avanços identificados em 2015	42,81	0,03
Avanços identificados em 2016	281,18	0,19
Avanços identificados em 2017	27,56	0,02
Total Estimado	1.525,13	1,05

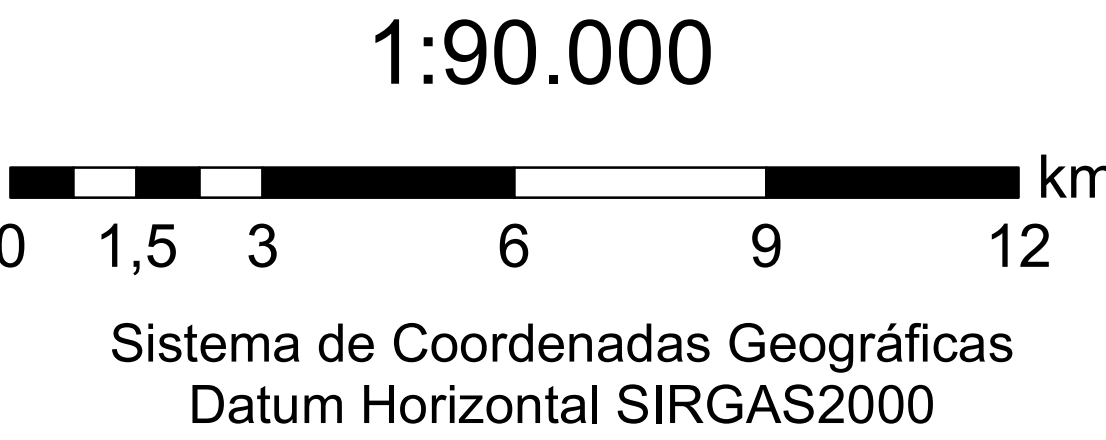

- FONTE:
- SISTEMA DE PROTEÇÃO DA AMAZÔNIA - SIPAM  
Áreas identificadas com alterações na cobertura vegetal até 2013, e Avanços de 2014 a 2017, escala 1:50.000.
  - FUNDAÇÃO NACIONAL DO ÍNDIO - FUNAI  
Limite da Área Especial - 2017, escala 1:100.000
  - U.S. GEOLOGICAL SURVEY - USGS  
Imagens fusionadas do sensor OLI / LANDSAT 8  
Composição colorida R(6) G(5) B(4)  
Orbita/Ponto 233/067, Data: 18/08/2013; 06/09/2014; 21/06/2015; 14/08/2016; 14/09/2017