

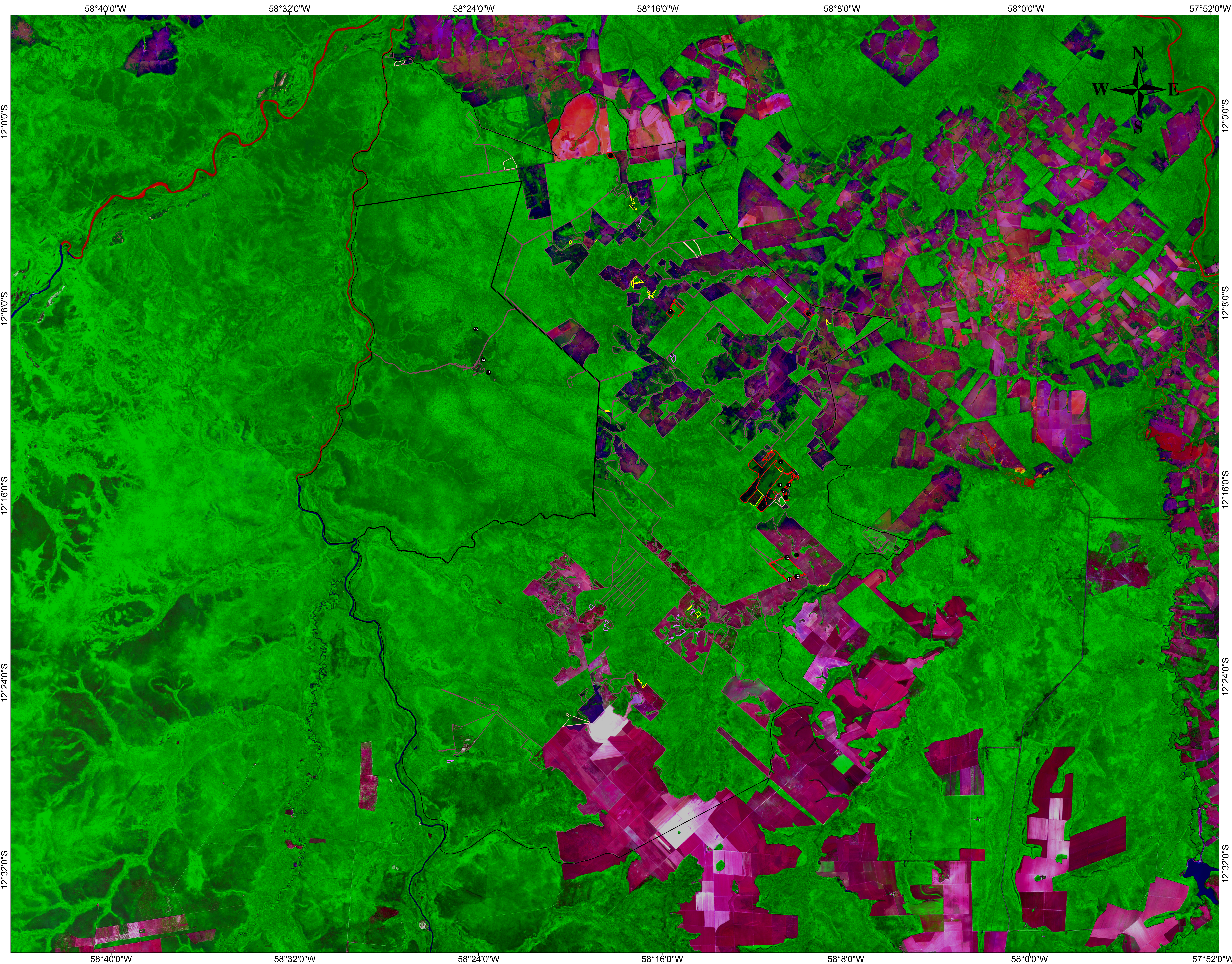

# Programa de Monitoramento de Áreas Especiais - ProAE

## Terra Indígena Menku - Mato Grosso 2013 à 2017



### Legenda

- Centróides de Avanço 2017
- Limite da Área Especial
- Áreas identificadas até 2013
- Avanços identificados em 2014
- Avanços identificados em 2015
- Avanços identificados em 2016
- Avanços identificados em 2017

### Localização



DISCRIMINAÇÃO TI MENKU	ESTIMATIVA	
	Área (ha)	%
Área calculada do limite	109.541,72	100,00
Áreas identificadas até 2013	44.251,87	40,40
Avanços identificados em 2014	231,23	0,21
Avanços identificados em 2015	402,76	0,37
Avanços identificados em 2016	175,02	0,16
Avanços identificados em 2017	815,54	0,74
Total Estimado	45.060,88	41,88

**OBSERVAÇÃO:**  
Este produto foi elaborado por meio de técnicas digitais e não delimita com precisão as áreas identificadas com alteração na cobertura vegetal.

Escala: 1:100.000

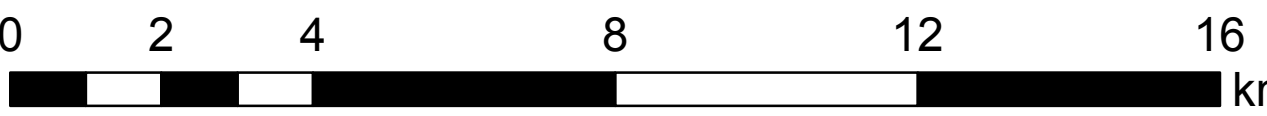

Sistema de Coordenadas Geográficas  
Datum Horizontal SIRGAS2000

### FONTE:

- SISTEMA DE PROTEÇÃO DA AMAZÔNIA - SIPAM  
Áreas identificadas com alteração na cobertura vegetal até 2013, e Avanços de 2014 a 2017, escala 1:50.000.
- FUNDAÇÃO NACIONAL DO ÍNDIO - FUNAI  
Limite da área especial - 2017, escala 1:100.000
- U.S. GEOLORGICAL SURVEY - USGS  
Mosaico das Imagens fusionadas do sensor OLI /LANDSAT 8  
Composição colorida R(6) G(5) B(4) fusão com a Banda 8(Pan)  
Órbita/Ponto 228/068 Data: 31/08/2013; 18/08/2014; 05/08/2015; 07/08/2016; 11/09/2017.  
Órbita/Ponto 228/069, Data: 31/08/2013; 01/07/2014; 05/08/2015; 31/08/2016; 26/08/2017.

Programa de Monitoramento de Áreas Especiais - ProAE  
Terra Indígena Menku - Mato Grosso 2013 à 2017

Divisão Executante: Divisão de Sensoriamento Remoto - DIVSER  
Data de Elaboração: 13/12/2017



CENSIPAM - CRPV  
Direitos de reprodução reservados  
Centro Regional - Porto Velho  
Av. Lauro Sodré, 6500 - Aeroporto - CEP 76803-260  
Porto Velho - RO - Fone: +55 +69 - 32176311 - Fax: +55 +69 - 3217-6308