

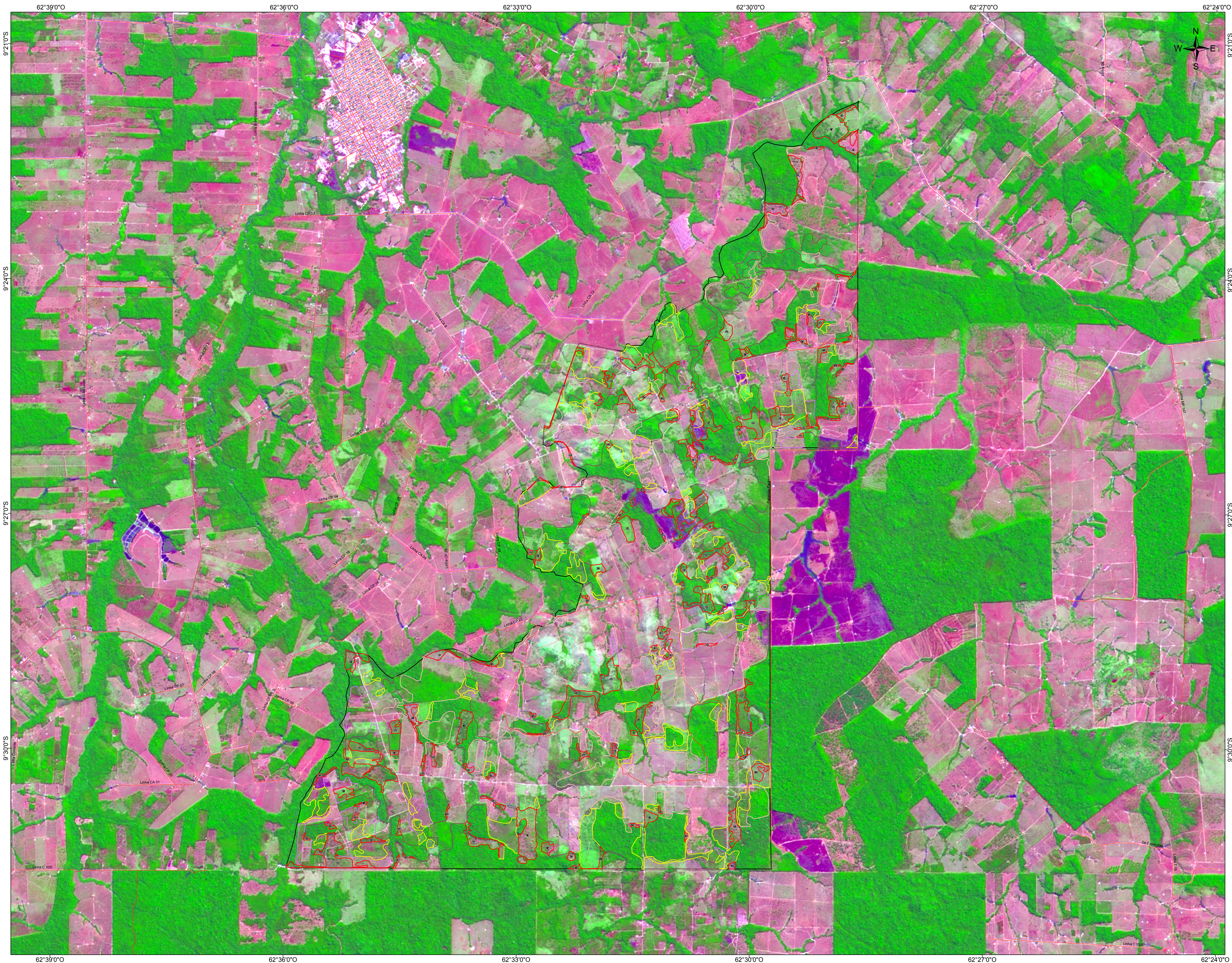

# Programa de Monitoramento de Áreas Especiais - ProAE

## Floresta Estadual de Rendimento Sustentável Mutum - Rondônia - 2017



### Legenda

- Centroide avanço 2017
- Rodovias
- Limite da área especial
- Áreas identificadas até 2013
- Avanço identificado em 2014
- Avanço identificado em 2015
- Avanço identificado em 2016
- Avanço identificado em 2017

### Localização



DISCRIMINAÇÃO	ESTIMATIVA	
FERS MUTUM	Área (ha)	%
Área calculada do limite	11.101,97	100,00
Áreas identificadas até 2013	5.611,20	50,54
Avanço identificado em 2014	1.090,03	9,82
Avanço identificado em 2015	420,85	3,79
Avanço identificado em 2016	777,54	7,00
Avanço identificado em 2017	781,39	7,04
<b>Total Estimado</b>	<b>7.590,98</b>	<b>68,38</b>

**OBSERVAÇÃO:**  
Este produto foi elaborado por meio de técnicas digitais e não delimita com precisão as áreas identificadas com alterações na cobertura vegetal.

Escala: 1:30.000

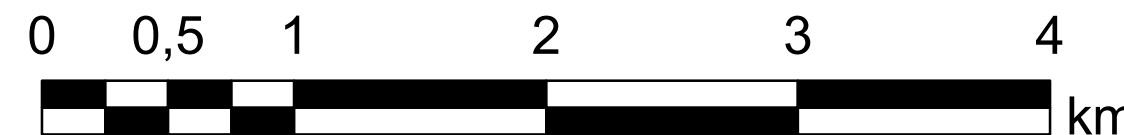

Sistema de Coordenadas Geográficas  
Datum Horizontal SIRGAS2000

### FONTE:

- SISTEMA DE PROTEÇÃO DA AMAZÔNIA - SIPAM  
Áreas identificadas com alterações da cobertura vegetal até 2015, escala 1:50.000  
Avanços identificados em 2016, escala 1:50.000  
Malha Viária do estado de Rondônia - Ano 2004, atualizada em 2010, escala 1:20.000
- SECRETARIA DE ESTADO DO DESENVOLVIMENTO AMBIENTAL - SEDAM/RO  
Limite da área especial - 2012 - escala: 1:100.000
- FUNDAÇÃO INSTITUTO BRASILEIRO DE GEOGRAFIA E ESTATÍSTICA - IBGE  
Base Cartográfica Contínua do Brasil - 1:1.000.000  
Ano: 2014
- U.S. GEOLOGICAL SURVEY - USGS  
Imagens fusionadas do sensor OLI / LANDSAT 8  
Composição colorida R(6) G(5) B(4)  
Orbita/Ponto 231/067, Data: 04/08/2013;  
Orbita/Ponto 231/067, Data: 23/08/2014;  
Orbita/Ponto 231/067, Data: 18/07/2015;  
Orbita/Ponto 231/067, Data: 13/08/2016;  
Orbita/Ponto 231/067, Data: 30/07/2017.

Programa de Monitoramento de Áreas Especiais - ProAE Floresta Estadual de Rendimento Sustentável Mutum - Rondônia - 2017	
Divisão Executante: Divisão de Sensoriamento Remoto - DIVSER	Data de Elaboração: 13/10/2017
 Direitos de reprodução reservados	
Centro Regional - Porto Velho Av. Lauro Sodré, 6500 - Aeroporto - CEP 76803-260 Porto Velho - RO - Fone: +55 +69 - 32176311 - Fax: +55 +69 - 3217-6308	