

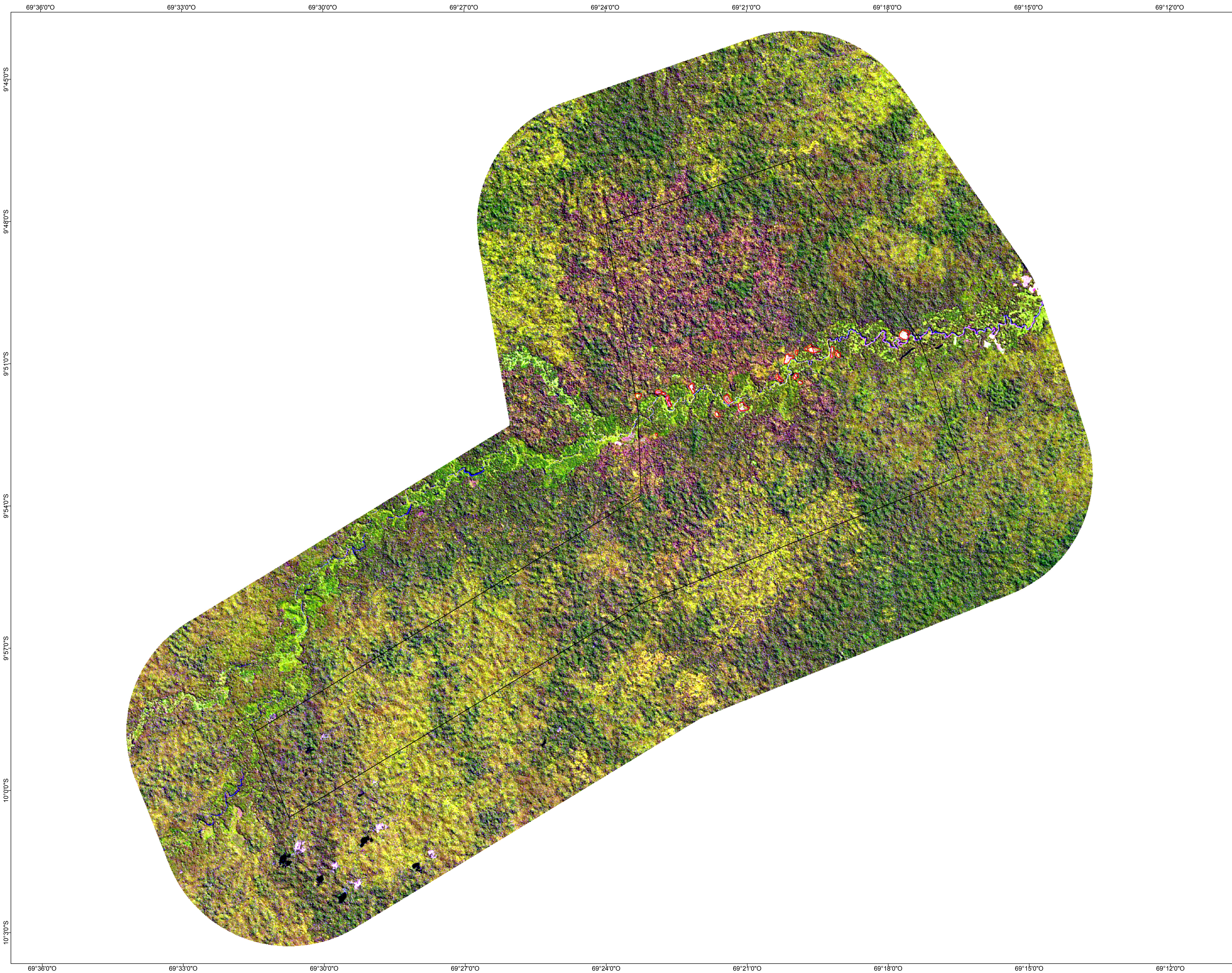

Programa de Monitoramento de Áreas Especiais - ProAE

Floresta Nacional São Francisco - Acre



Legenda

- Desmatamento até 2014
- Limite da Área Especial



DESCRIMINAÇÃO	ESTIMATIVA	
	Área (ha)	%
Floresta Nacional São Francisco		
Área calculada do limite	21.132,20	100,00
Desmatamento até 2014	88,57	0,42
Incremento em 2015	0,00	0,00
Total Desmatado	88,57	0,42

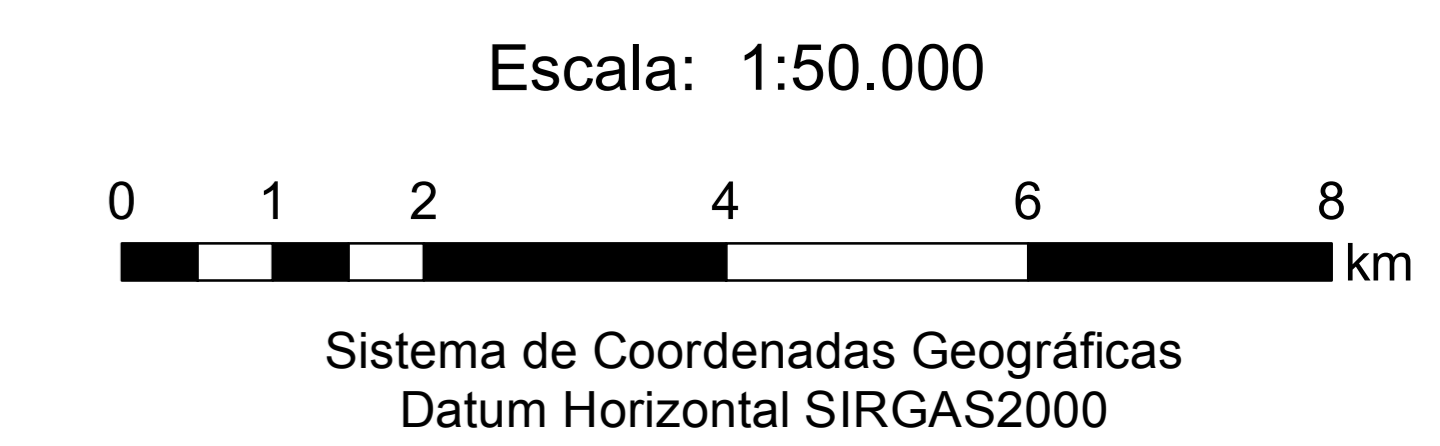

FONTE:

- SISTEMA DE PROTEÇÃO DA AMAZÔNIA - SIPAM
Desmatamento na área até 2014 - escala 1:50.000
- INSTITUTO CHICO MENDES DE CONSERVAÇÃO DA BIODIVERSIDADE - ICMBio
Limite da área especial - 2015 - escala: 1:250.000
- U.S. GEOLOGICAL SURVEY - USGS
Imagens fusionadas do sensor OLI / LANDSAT 8
Composição colorida R(6) G(5) B(4)
Orbita/Ponto 003/067, Data: 28/07/2015

Programa de Monitoramento de Áreas Especiais - ProAE
 Floresta Nacional São Francisco - Acre

Divisão Executante: Divisão de Sensoriamento Remoto - DIVSER	Data de Elaboração: 30/11/2015
---	-----------------------------------

CENSIPAM - CRPV
 Direitos de reprodução reservados

Centro Regional - Porto Velho
 Av. Lauro Sodré, 6500 - Aeroporto - CEP 76803-260
 Porto Velho - RO - Fone: +55 +69 - 32176311 - Fax: +55 +69 - 3217-6308