

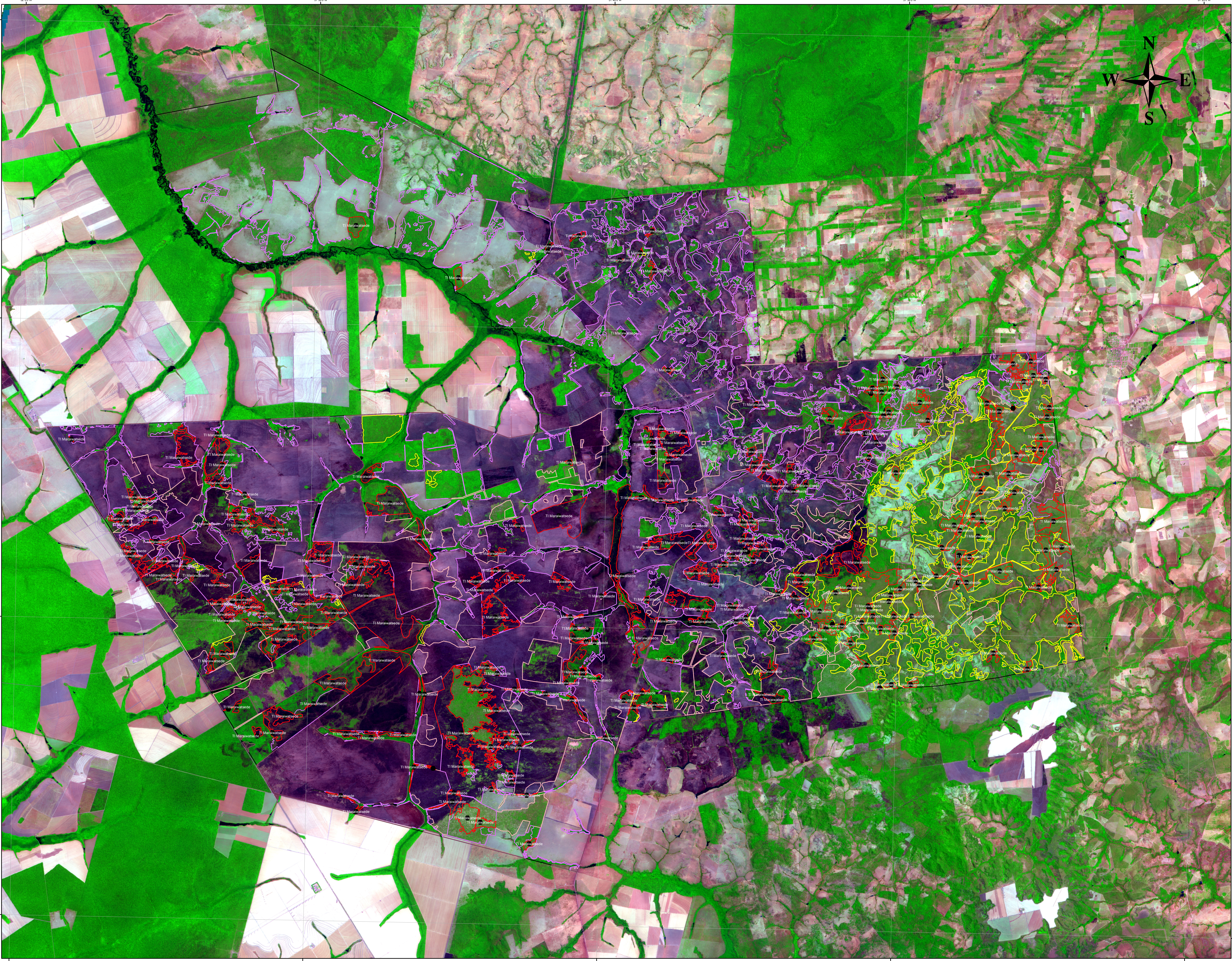

Programa de Monitoramento de Áreas Especiais - ProAE

Terra Indígena Maraiwatsede - MT - 2013 à 2017



Legenda

- Centróides de Avanço 2017
- Limite da Area Especial
- Áreas identificadas até 2013
- Avanços identificados em 2014
- Avanços identificados em 2015
- Avanços identificados em 2016
- Avanços identificados em 2017

Localização



DISCRIMINAÇÃO	ESTIMATIVA	
TI MARAIWATSEDE	Área (ha)	%
Área calculada do limite	165.240,51	100,00
Áreas identificadas até 2013	72.316,63	43,76
Avanços identificados em 2014	18.485,31	11,19
Avanços identificados em 2015	18.766,26	11,36
Avanços identificados em 2016	10.712,32	6,48
Avanços identificados em 2017	12.416,07	7,51
Total Estimado	120.280,51	80,31

OBSERVAÇÃO:
Este produto foi elaborado por meio de técnicas digitais e não delimita com precisão as áreas identificadas com alteração na cobertura vegetal.

Escala: 1:80.000



Sistema de Coordenadas Geográficas
Datum Horizontal SIRGAS2000

FONTE:

- SISTEMA DE PROTEÇÃO DA AMAZÔNIA - SIPAM
Áreas identificadas com alterações na cobertura vegetal até 2013, e Avanços de 2014 a 2017, escala 1:50.000
- FUNDAÇÃO NACIONAL DO ÍNDIO - FUNAI
Limite da Área Especial - 2017, escala 1:100.000
- FUNDAÇÃO INSTITUTO BRASILEIRO DE GEOGRAFIA E ESTATÍSTICA - IBGE
Base Cartográfica Contínua do Brasil - 1:1.000.000
Ano: 2015
- U.S. GEOLOGICAL SURVEY - USGS
Imagens fusionadas do sensor OLI / LANDSAT 8
Composição colorida R(11) G(8) B(4) T22L-CN - A011704 -
Data: 18/09/2017; T22LDM - A011704 - A011704 -
Data: 18/09/2017; T22LDM - A011704 - A011704 -
Data: 18/09/2017; T22LMC - A011704 - A011704 -
Data: 18/09/2017
- U.S. GEOLOGICAL SURVEY - USGS
Imagens satélite SENTINEL-2, sensor MSI
Composição colorida R(11) G(8) B(4) T22L-CN - A011704 -
Data: 18/09/2017; T22LDM - A011704 - A011704 -
Data: 18/09/2017; T22LDM - A011704 - A011704 -
Data: 18/09/2017; T22LMC - A011704 - A011704 -
Data: 18/09/2017

Programa de Monitoramento de Áreas Especiais - ProAE Terra Indígena Maraiwatsede - MT - 2013 à 2017

Divisão Executante:	Data de Elaboração:
Divisão de Sensoriamento Remoto - DIVSER	13/12/2017



CENSIPAM - CRPV
Direitos de reprodução reservados
Centro Regional - Porto Velho
Av. Lauro Sodré, 6500 - Aeroporto - CEP 76803-260
Porto Velho - RO - Fone: +55 +69 - 32176311 - Fax: +55 +69 - 3217-6308