

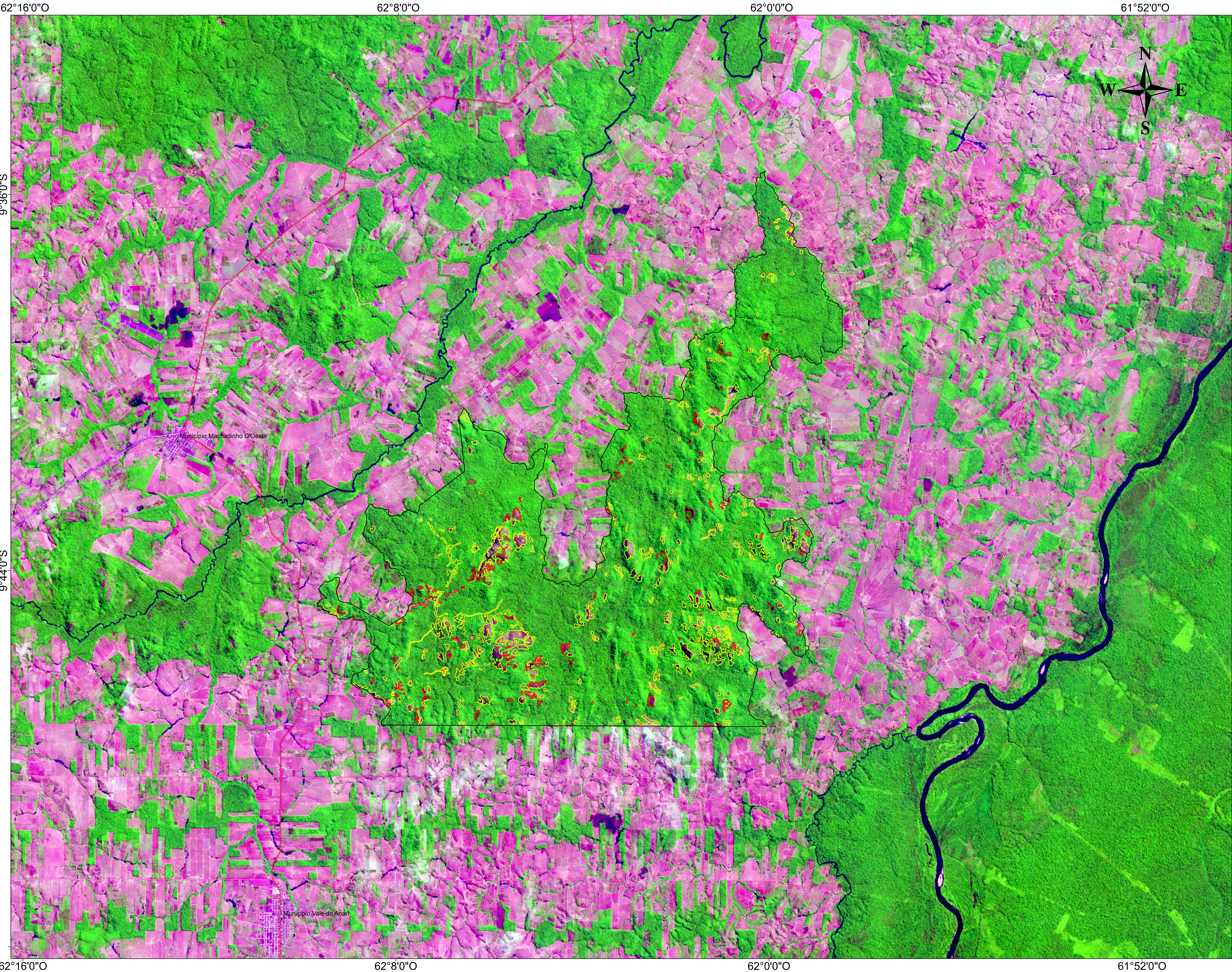

Programa de Monitoramento de Áreas Especiais - ProAE

Reserva Extrativista Aquariquara - Rondônia



Legenda

- Sede Municipal
- Rodovia Estadual Pavimentada
- Rodovia Municipal não Pavimentada
- Limite área especial
- Áreas identificadas até 2015
- Avanços identificados em 2016



DISCRIMINAÇÃO RESEX AQUARIQUARA	ESTIMATIVA	
	Área (ha)	%
Área calculada do limite	17.913,13	100,00
Áreas identificadas até 2015	1.349,80	7,54
Avanços identificados em 2016	260,17	1,45
Total Estimado	1.609,96	8,99

OBSERVAÇÃO: Este produto foi elaborado por meio de técnicas digitais e não delimita com precisão as áreas identificadas com alterações na cobertura vegetal.



Sistema de Coordenadas Geográficas
Datum Horizontal SIRGAS2000

FONTE:
- SISTEMA DE PROTEÇÃO DA AMAZÔNIA - SIPAM
Áreas identificadas com alterações na cobertura vegetal até 2015, Avanços nos anos subsequentes até 2016.
escala 1:50.000, Malha Viária do estado de Rondônia, Ano 2004/2010, escala 1:20.000.

- SECRETARIA DE ESTADO DO DESENVOLVIMENTO AMBIENTAL - SEDAM/RO
Limite da área especial - 2012, escala 1:100.000

- U.S. GEOLORGICAL SURVEY - USGS
Mosaico de imagens do satélite Landsat_8, sensor OLI, Composição colorida R(6)G(5)B(4) fusão com a Banda 8 (Pan).
Orbita/Ponto 231/067, Data: 04/08/2013.
Orbita/Ponto 231/067, Data: 23/08/2014.
Orbita/Ponto 231/067, Data: 10/08/2015.
Orbita/Ponto 231/067, Data: 12/08/2016.

Programa de Monitoramento de Áreas Especiais - ProAE
Reserva Extrativista Aquariquara - Rondônia

Divisão Executante: Divisão de Sensoriamento Remoto - DIVSER	Data de Elaboração: 26/04/2017
---	-----------------------------------

CENSIPAM - CRPV
Direitos de reprodução reservados

Centro Regional - Porto Velho
Av. Lauro Sodré, 6500 - Aeroporto - CEP 76803-260
Porto Velho - RO - Fone: +55 +69 - 32176311 - Fax: +55 +69 - 3217-6308