

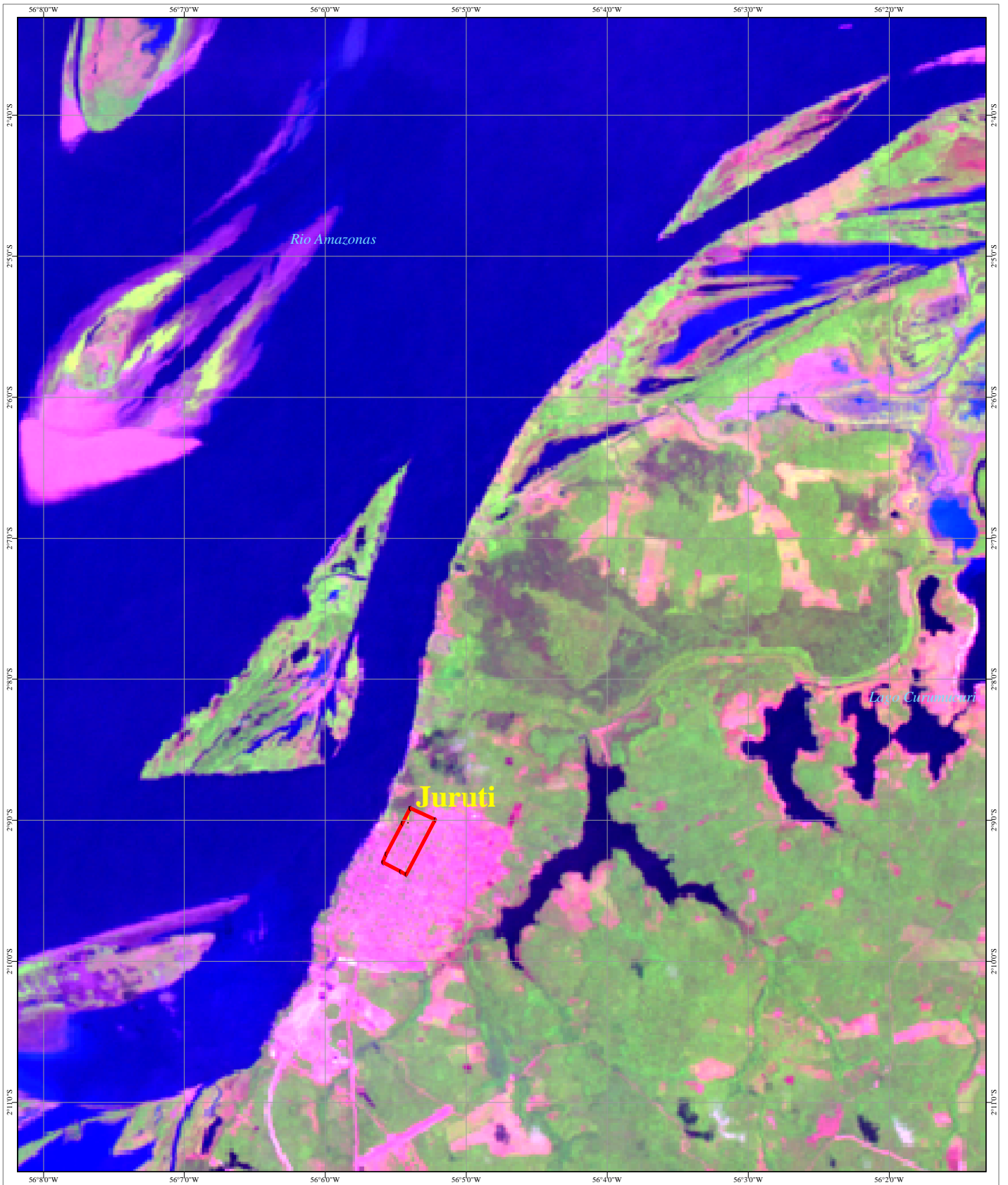

CARTA-IMAGEM TM DE ÁREA DE INTERESSE NA CIDADE DE JURUTI - ESTADO DO PARÁ

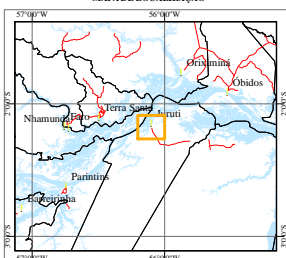

MAPA DE LOCALIZAÇÃO



ARTICULAÇÃO DAS CENAS LANDSAT

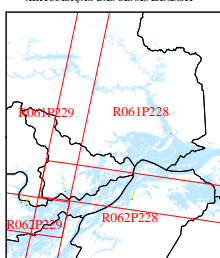

CONVENÇÕES

	Marco
	Localidade
	Sede Municipal
	Estrada
	Hidrografia
	Limite Municipal
	Poligonal do Projeto
	Área de interesse

PARÂMETROS CARTOGRÁFICOS

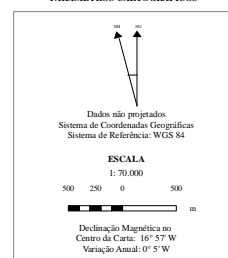

FONTE:
Base cartográfica do SIPAM IBGE em escala original 1:250.000 (2006).
Imagem TM Landsat 5 com 30 metros de resolução espacial da órbita passiva
235061 (02/10/2007) em composição colorida R5 (G4) B3.
Poligonal desenhada segundo Projeto de Regularização Fundiária Urbana em Juruti PA.

Título: CARTA-IMAGEM TM DE ÁREA DE INTERESSE NA CIDADE DE JURUTI - ESTADO DO PARÁ

Elaborado por: DIVISÃO DE SISTEMATIZAÇÃO DE INFORMAÇÕES

Processado por: MINISTÉRIO DO DESENVOLVIMENTO AGRÁRIO, PECUÁRIA, PESCAÇA E AQUICULTURA

SECRETARIA DE POLÍTICAS RURAIS, TERRA ALTA, DO ESTADO DO PARÁ

Projeto: 004/2007

Centro Regional de Belém

Av. São João, 100, 66.040-400
Belém, PA, 66090-000

www.cra.pa.gov.br