

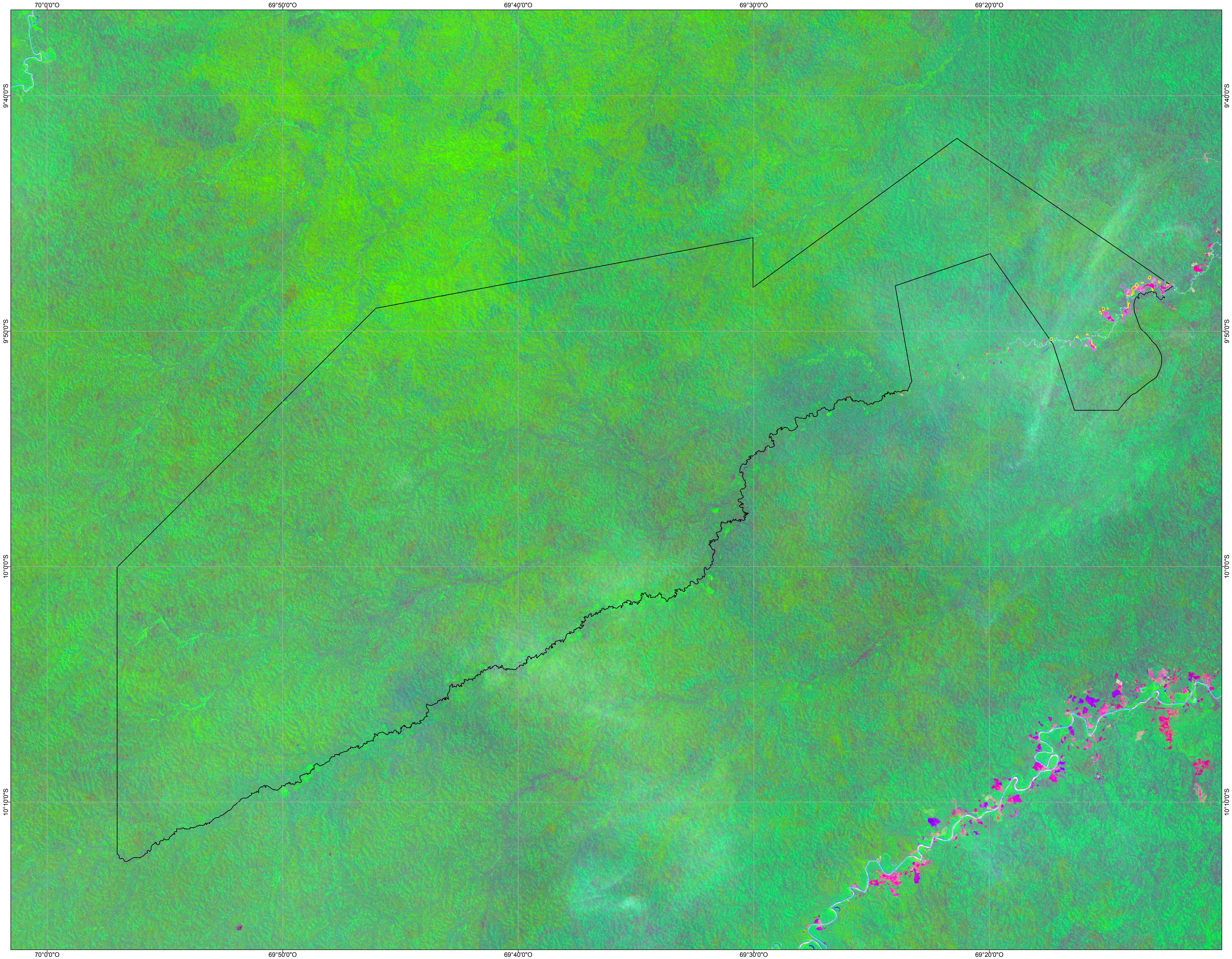

# Programa de Monitoramento de Áreas Especiais - ProAE

## Floresta Nacional Macauã - 2017



Legenda

Limite da área especial

 Área identificada até 2015

DISCRIMINAÇÃO	ESTIMATIVA	
FLONA DO MACAUÃ	Área (ha)	%
Área calculada do limite	176.250,99	100,00
Áreas identificadas até 2013	190,88	0,11
Avanço identificado em 2014	46,09	0,03
Avanço identificado em 2015	21,67	0,01
Avanço identificado em 2016	48,89	0,03
Avanço identificado em 2017	0,00	0,00
Total Estimado	307,54	0,17

OBSERVAÇÃO:  
Este produto foi elaborado por meio de técnicas digitais e não delimita com precisão as áreas identificadas com alteração na cobertura vegetal.

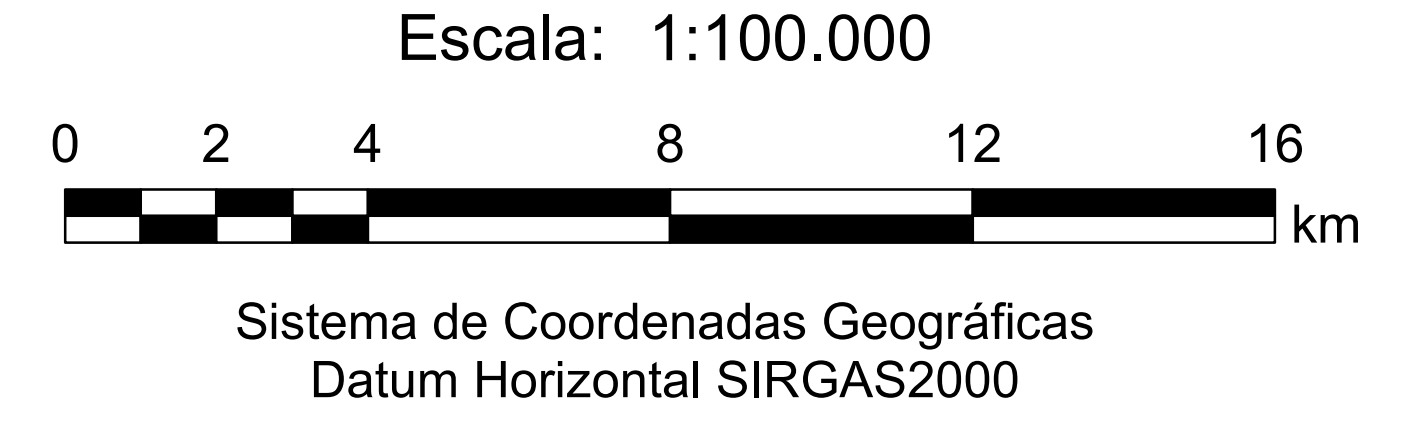

- FONTE:
- SISTEMA DE PROTEÇÃO DA AMAZÔNIA - SIPAM  
Áreas identificadas com alterações na cobertura vegetal até 2015, escala 1:50.000  
Avanço identificado em 2017, escala 1:50.000

- INSTITUTO CHICO MENDES DE CONSERVAÇÃO DA BIODIVERSIDADE - ICMBio  
Limite da área especial - 2016 - escala: 1:250.000

- FUNDAÇÃO INSTITUTO BRASILEIRO DE GEOGRAFIA E ESTATÍSTICA - IBGE  
Base Cartográfica Contínua do Brasil - 1:1.000.000  
Ano: 2016

- U.S. GEOLOGICAL SURVEY - USGS  
Imagens do satellite LANDSAT 8, sensor OLI, fusão com a banda8 (PAN).  
Composição colorida R(6) G(5) B(4)  
Órbita/Ponto 003/067, Data: 22/07/2013;  
Órbita/Ponto 003/067, Data: 10/08/2014;  
Órbita/Ponto 003/067, Data: 13/09/2015;  
Órbita/Ponto 003/067, Data: 30/07/2016;  
Órbita/Ponto 003/067, Data: 03/09/2017.