

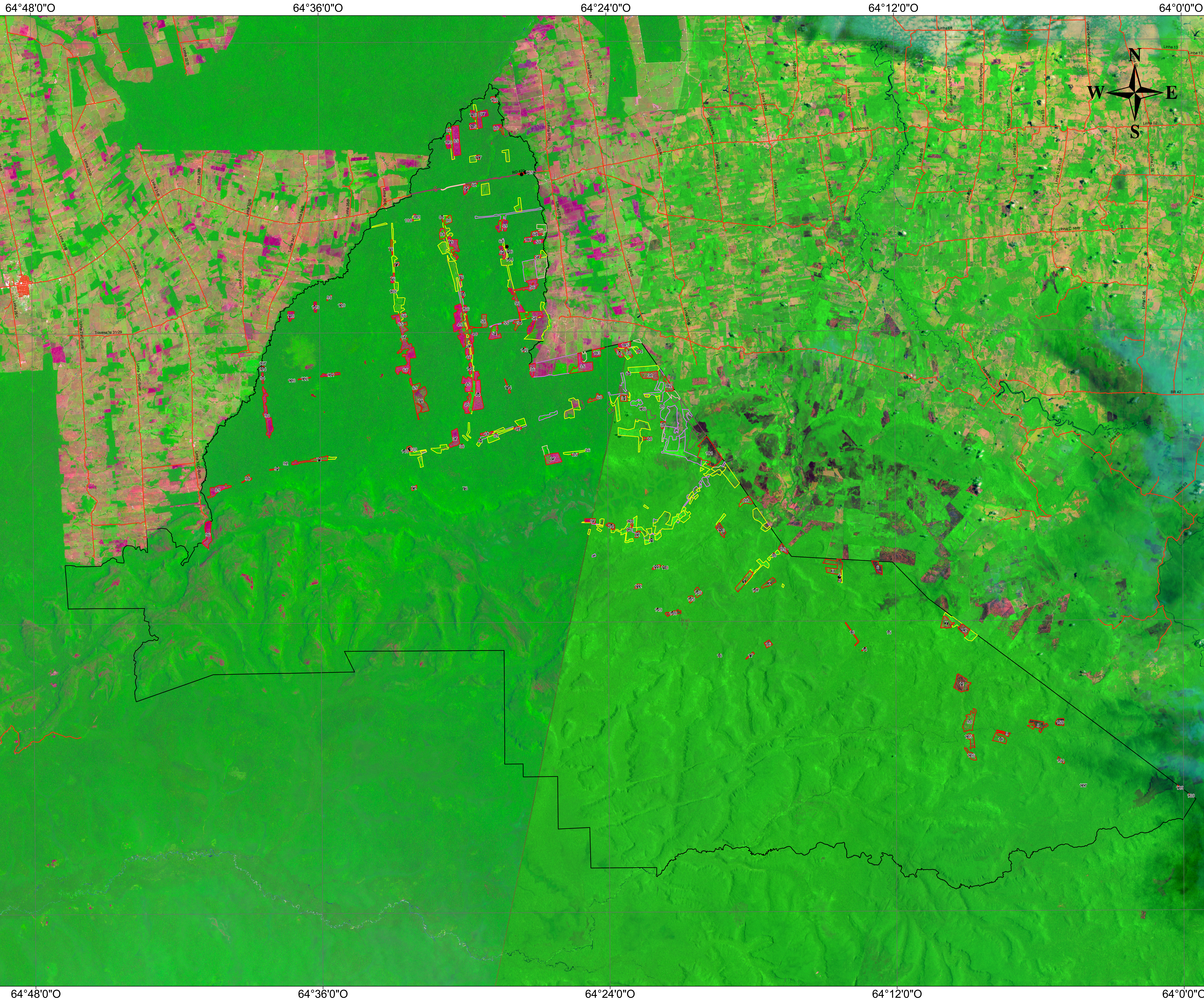

Programa de Monitoramento de Áreas Especiais - ProAE

Parque Estadual de Guajará - Mirim - Rondônia - 2017



Legenda

- Centróide avanço 2017
- Rodovias
- Limite área especial
- Áreas identificadas em 2013
- Avanço identificado em 2014
- Avanço identificado em 2015
- Avanço identificado em 2016
- Avanço identificado em 2017

Localização



DISCRIMINAÇÃO	ESTIMATIVA	
PARES GUAJARÁ – MIRIM	Área (ha)	%
Área calculada do limite	203.160,95	100,00
Áreas identificadas até 2013	389,64	0,19
Avanço identificado em 2014	346,11	0,17
Avanço identificado em 2015	1.820,81	0,90
Avanço identificado em 2016	2.757,27	1,36
Avanço identificado em 2017	4.562,74	2,25
Total Estimado	9.876,56	4,86

OBSERVAÇÃO: Este produto foi elaborado por meio de técnicas digitais e não delimita com precisão as áreas identificadas com alterações na cobertura vegetal.

Escala: 1:100.000



Sistema de Coordenadas Geográficas
Datum Horizontal SIRGAS2000

FONTE:

- SISTEMA DE PROTEÇÃO DA AMAZÔNIA - SIPAM
Áreas identificadas com alterações na cobertura vegetal até 2015, Avanços nos anos subsequentes até 2017.
escala 1:50.000,
Malha Viária do estado de Rondônia, Ano 2004/2010,
escala 1:20.000.

- SECRETARIA DE ESTADO DO DESENVOLVIMENTO AMBIENTAL - SEDAM/RO
Limite da área especial - 2012, escala 1:100.000

- FUNDAÇÃO INSTITUTO BRASILEIRO DE GEOGRAFIA E ESTATÍSTICA - IBGE
Base Cartográfica Contínua do Brasil - 1:1.000.000
Ano: 2014

- U.S. GEOLOGICAL SURVEY - USGS
Mosaico de imagens do satélite Landsat_8, sensor OLI, Composição colorida R(6)G(5)B(4) fusão com a Banda 8 (Pan).
Órbita/Ponto 232/067, Data: 26/07/2013;
Órbita/Ponto 232/067, Data: 13/07/2014;
Órbita/Ponto 232/067, Data: 15/07/2015;
Órbita/Ponto 232/067, Data: 03/08/2016;
Órbita/Ponto 232/067, Data: 09/10/2017.
Órbita/Ponto 233/067, Data: 18/08/2013;
Órbita/Ponto 233/067, Data: 06/09/2014;
Órbita/Ponto 233/067, Data: 21/06/2015;
Órbita/Ponto 233/067, Data: 26/08/2016;
Órbita/Ponto 233/067, Data: 16/10/2017.

Programa de Monitoramento de Áreas Especiais - ProAE Parque Estadual de Guajará - Mirim - Rondônia - 2017	
Divisão Executante: Divisão de Sensoriamento Remoto - DIVSER	Data de Elaboração: 19/02/2018
 CENSIPAM - CRPV Direitos de reprodução reservados	
Centro Regional - Porto Velho Av. Lauro Sodré, 6500 - Aeroporto - CEP 76803-260 Porto Velho - RO - Fone: +55 +69 - 32176311 - Fax: +55 +69 - 3217-6308	