PRESIDÊNCIA DA REPUBLICA
CASA CIVIL
CENTRO GESTOR E OPERACIONAL DO SISTEMA DE PROTEÇÃO DA AMAZÔNIA
Centro Técnico Operacional - Porto Velho

MAPA DE FAVORABILIDADE DE RECURSOS MINERAIS
MUNICÍPIO DE NOBRES - MT

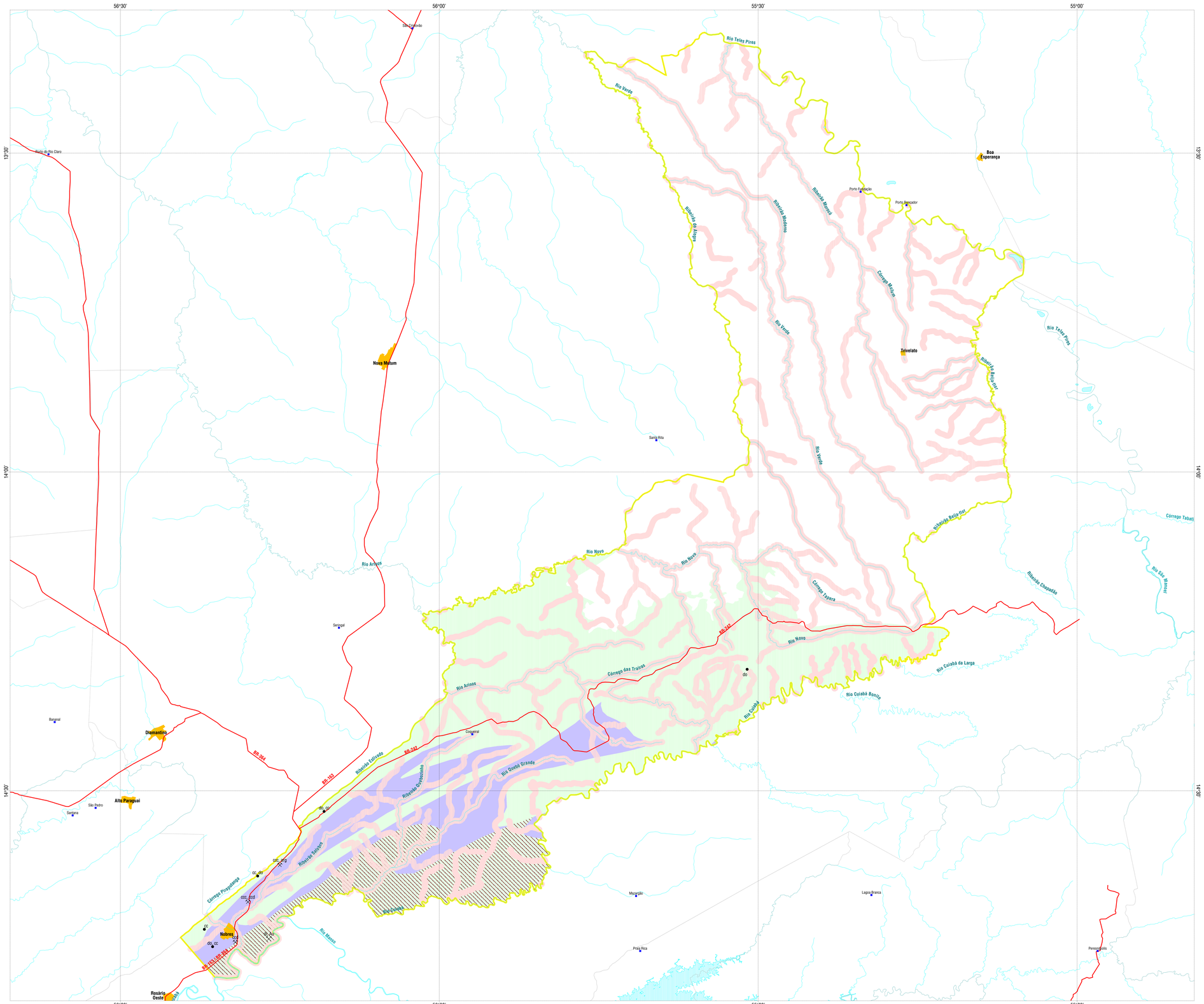

CONVENÇÕES

- Localidades
- Limites municipais
- Limite Municipal de Nobres - MT
- Estradas e rodovias
- Lagos, rios e igarapês
- Córregos e Ribeirões
- Área urbana

LEGENDA

Favorabilidade Mineral

- Alta favorabilidade agregados para construção civil (argila, areia e seixo)
- Alta favorabilidade argilas
- Baixa favorabilidade rochas carbonáticas
- Alta favorabilidade rochas carbonáticas

Recursos Minerais

- Garimpo
- Mina
- Depósitos

arg = Argila; Au = ouro; cc = calcário; ccc = calcário calcítico; ccd = calcário dolomítico; di = diamante; do = Dolomito.

LOCALIZAÇÃO

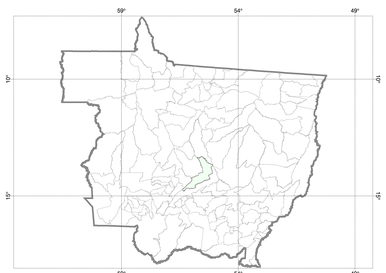

Escala 1:250.000

10 0 10 20 30 Km

Sistema de Coordenadas Geográficas
Datum Horizontal: SAD69

Fonte: IBGE, CPRM e SIPAM
Elaborado Impresso no Centro Técnico Operacional - Porto Velho
Data da elaboração: 31/Março/2005
Divisão de Monitoramento do Território - DTER

BRASIL UM PAÍS DE TODOS GOVERNO FEDERAL