

Programa de Monitoramento de Áreas Especiais - ProAE

TERRA INDÍGENA ROOSEVELT - RO/MT - 2017

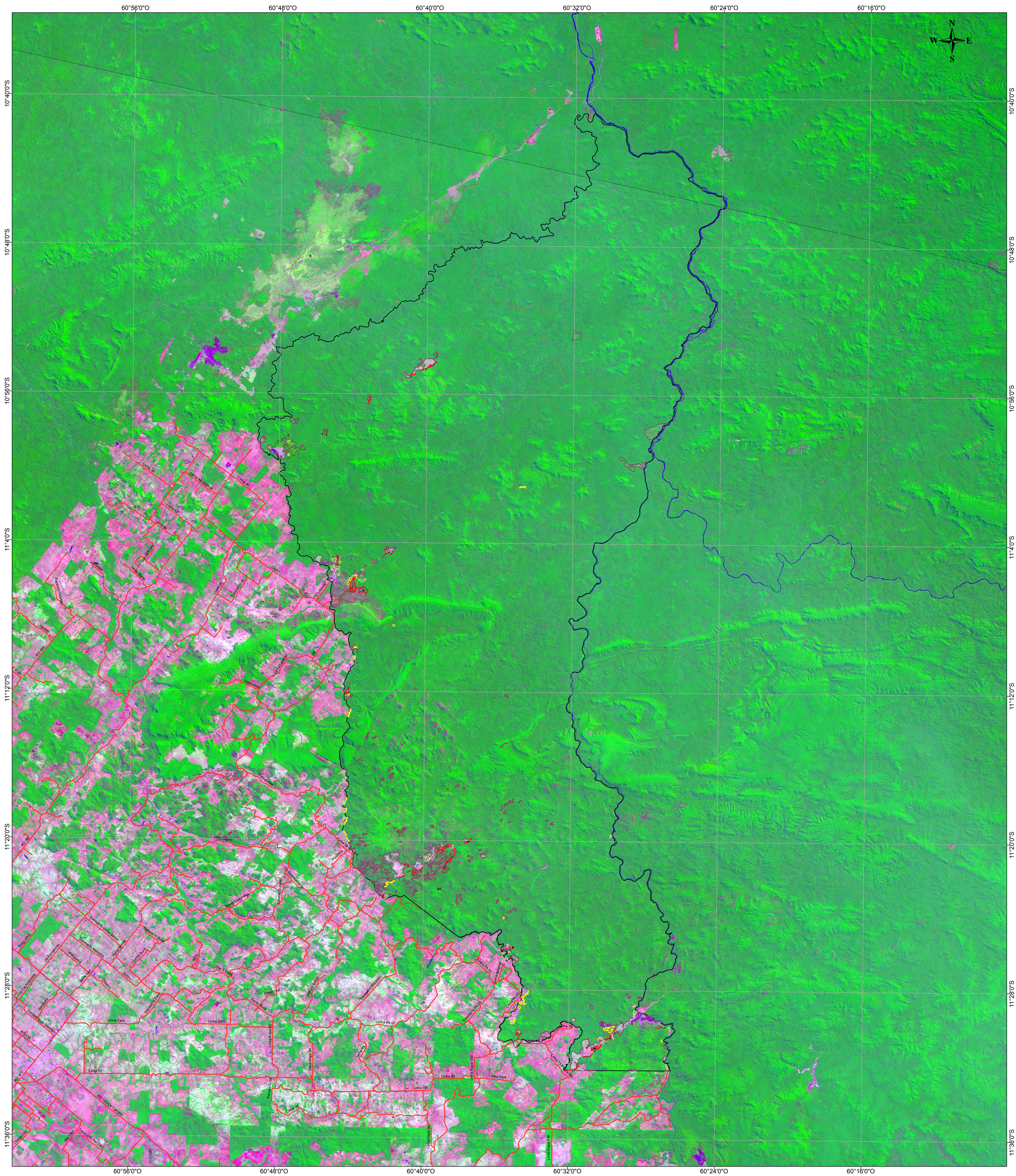

Legenda

- centróide avanço 2017
- Rodovia
- Limite área especial
- Áreas identificado até 2013
- Avanço identificado em 2014
- Avanço identificado em 2015
- Avanço identificado em 2016
- Avanço identificado em 2017

Localização



DISCRIMINAÇÃO TI ROOSEVELT	ESTIMATIVA	
	Área (ha)	%
Área calculada do limite	229.917,50	100,00
Áreas identificadas até 2013	4.233,04	1,84
Avanço identificado em 2014	208,62	0,09
Avanço identificado em 2015	97,93	0,04
Avanço identificado em 2016	166,20	0,07
Avanço identificado em 2017	318,03	0,14
Total Estimado	5.023,84	2,19

OBSERVAÇÃO:
Este produto foi elaborado por meio de técnicas digitais e não delimita com precisão as áreas identificadas com alterações na cobertura vegetal.

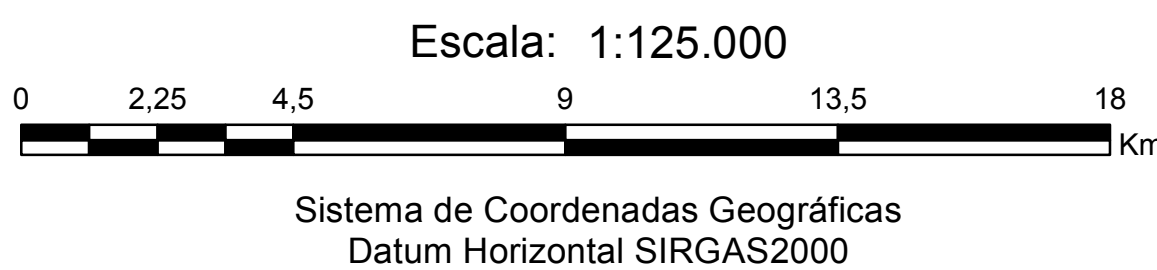

FONTE:
- SISTEMA DE PROTEÇÃO DA AMAZÔNIA - SIPAM
- Áreas identificadas com alterações na cobertura vegetal até 2015, escala 1:50.000
- Avanços identificados em 2016, escala 1:50.000
- Malha Viária do estado de Rondônia, Ano 2004 atualizada em 2010, escala 1:20.000
- FUNDAÇÃO NACIONAL DO INDÍO - FUNAI
- Limite da área especial - 2016 - escala: 1:250.000
- FUNDAÇÃO INSTITUTO BRASILEIRO DE GEOGRAFIA E ESTATÍSTICA - IBGE
- Base Cartográfica Continuada do Brasil - 1:1.000.000
- Ano: 2014
- U.S. GEOLOGICAL SURVEY - USGS
- Imagens fusionadas do sensor OLI / LANDSAT 8
- Composição colorida R(6) G(5) B(4)
- Órbita/Ponto 230/067, Data: 02/08/2013;
- Órbita/Ponto 230/068, Data: 28/07/2013;
- Órbita/Ponto 230/067, Data: 16/08/2014;
- Órbita/Ponto 230/068, Data: 16/08/2014;
- Órbita/Ponto 230/067, Data: 03/08/2015;
- Órbita/Ponto 230/068, Data: 03/08/2015;
- Órbita/Ponto 230/067, Data: 05/08/2016;
- Órbita/Ponto 230/068, Data: 05/08/2016;
- Órbita/Ponto 230/067, Data: 08/08/2017;
- Órbita/Ponto 230/068, Data: 08/08/2017.

Programa de Monitoramento de Áreas Especiais - ProAE

TERRA INDÍGENA ROOSEVELT - RO/MT	
Divisão Executante:	Data de Elaboração:
Divisão de Sensoriamento Remoto - DIVSER	19/10/2017
CENSIPAM - CRPV Direitos de reprodução reservados	
Centro Regional - Porto Velho Av. Lauro Sodré, 6500 - Aeroporto - CEP 76803-280 Porto Velho - RO - Fone: +55 +69 - 32176311 - Fax: +55 +69 - 3217-6308	