PRESIDÊNCIA DA REPÚBLICA - CASA CIVIL
CENTRO GESTOR E OPERACIONAL DO SISTEMA DE PROTEÇÃO DA AMAZÔNIA
CENTRO TÉCNICO E OPERACIONAL DE MANAUS

# Carta-imagem : Terras Indígenas

## *Murutuba, Murutinga, Guapenu, Capirava, Ponciano, Jauary, Gavião*

REGIÃO NORTE DO BRASIL - 1:100.000
029-A/08-DINF/MN

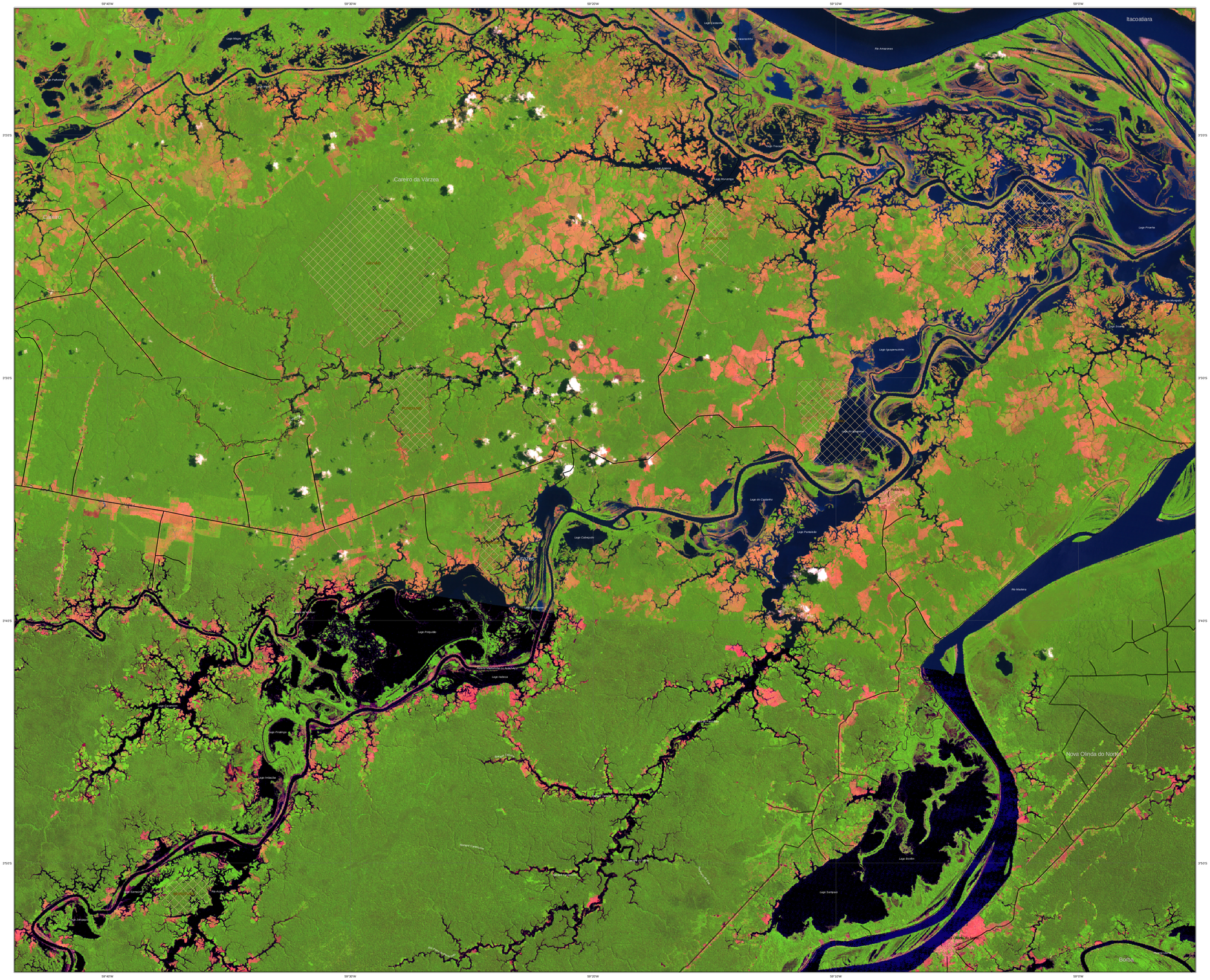


## Localização da Área

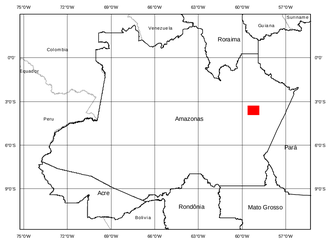


## SINAIS CONVENCIONAIS

1 - SISTEMA DE TRANSPORTE

Rodovia, situação não conhecida
Rodovia em pavimentação
Rodovias sem pavimentação:
Tráfego periódico
Tráfego permanente
Rodovias pavimentadas
Administração: estadual, federal

2 - LIMITES

Limite estadual
Limite municipal

3 - LOCALIDADES

Capital
Cidade
Localidade

## LEGENDA

Terra indígena
Hidrografia
Solo exposto
Floresta

1:100.000

0 1 2 4 6 8 Km

Sistema de Coordenadas Geográficas
Datum Geodésico Horizontal - South America 1969

Mosaico - Imagem Landsat TM 5
Composição RGB - Bandas 3, 4 e 5
Órbita/Ponto - Data
230/062 - 11/09/2006
230/063 - 10/08/2006

PRESIDÊNCIA DA REPÚBLICA - CASA CIVIL
CENTRO GESTOR E OPERACIONAL DO SISTEMA DE PROTEÇÃO DA AMAZÔNIA
CENTRO TÉCNICO E OPERACIONAL DE MANAUS

| | |
|---|---|
| **Título:** Carta-imagem das Terras Indígenas: Murutuba, Murutinga, Guapenu, Capirava, Ponciano, Jauary, Gavião | |
| **Elaborado por:** SIPAM | **Criado em:** 22 / 09 / 2008 |
| **Setor:** Divisão de Sistematização de Informações | **Fonte:** IBGE / SDS |